



Goodyear.
Pravi izbor.

ZIMSKE I CJEOGODIŠNJE
GUME 2018/19



SADRŽAJ

POVIJEST GOODYEARA	4
UVOD	6
ZAŠTO ODABRATI GOODYEAR?	8
STVORENE ZA DOBRO OSJEĆANJE	10
GOODYEAR INOVATIVNE TEHNOLOGIJE	12



GUME ZA OSOBNA VOZILA

GOODYEAR GUME ZA OSOBNA VOZILA	14
ZIMSKÉ GUME	16
UltraGrip Performance Gen-1	18
UltraGrip 8 Performance	20
UltraGrip 9	22
CJELOGODIŠNJE GUME	24
Vector 4Seasons Gen-2	26
DRUGI PROFILI GUMA / Zimske za osobna vozila	28
DRUGI PROFILI GUMA / Cjelogodišnje za osobna vozila	29



SUV/4X4

GOODYEAR GUME ZA SUV/4X4 VOZILA	30
TABELA ODGOVARAJUĆIH ZAMJENA ZA GLAVNE DIMENZIJE GUMA 4X4	32
SUV/4X4 ZIMSKÉ	34
UltraGrip Performance SUV Gen-1	36
UltraGrip+ SUV	38
SUV/4X4 CJELOGODIŠNJE	40
Vector 4Seasons SUV	42



GUME ZA DOSTAVNA VOZILA

GOODYEAR GUME ZA DOSTAVNA VOZILA	44
ZIMSKÉ GUME ZA DOSTAVNA VOZILA	46
UltraGrip 9	48
Cargo UltraGrip 2	50
CJELOGODIŠNJE GUME ZA DOSTAVNA VOZILA	52
Cargo Vector 2	54
Vector 4Seasons Gen-1	56

ORIGINALNA OPREMA



MISLIMO NAPREDNO. TO NAS JE DOVELO NA MJESEC I NAZAD.

<p>1898</p> <p>Osnovana tvrtka Goodyear Tire & Rubber Company.</p> 	<p>1904</p> <p>Proizvedena prva odstranjiva guma na svijetu.</p> 	<p>1908</p> <p>Proizvedena guma za Model T Ford, prvi automobil serijske proizvodnje.</p> 	<p>1934</p> <p>Lansirana Lifeguard - prva guma koja u slučaju iznenadnog pada tlaka zadržava stabilnost.</p> 	<p>1965</p> <p>Naše gume montirane su na prvom vozilu koje postiže brzinski rekord na kopnu od 600 milja/h.</p> 	<p>1971</p> <p>Prve gume na Mjesecu su naše.</p> 	<p>1985</p> <p>Isporučujemo prve radijalne gume za komercijalni zrakoplov.</p> 
<p>2009</p> <p>Predstavljamo novu gumu EfficientGrip koja omogućuje manju potrošnju goriva, a pritom zadržava sve vozne značajke koje utječu na sigurnost.</p> 	<p>2008</p> <p>Gumom OptiGrip uvodimo revolucionarnu tehnologiju Smartwear; kod gume prilikom uporabe dolaze na površinu novi kanali i nova mješavina, što osigurava visoku razinu izdržljivosti tijekom čitavoga životnog vijeka gume.</p> <p>SMARTWEAR TECHNOLOGY</p> 	<p>2007</p> <p>Uz gumu Eagle F1 Asymmetric i njezinu tehnologiju Active Cornergrip Technology postavljamo nove standarde visoke izdržljivosti.</p> 	<p>2005</p> <p>Lansiramo RunOnFlat – gumu uz koju i nakon bušenja ili potpunog pada tlaka možemo nastaviti vožnju.</p> 	<p>2001</p> <p>Izumili smo BioTRED – ekološki prihvatljivu mješavinu za gume na osnovi kukuruznog škroba.</p> 	<p>1997</p> <p>Naše gume prve su pobjednice na utrkama za Veliku nagradu 350 F1.</p> 	<p>1993</p> <p>Predstavljena Aquatred, prva namjenska guma za mokru površinu.</p> 
<p>2011</p> <p>Predstavljamo novu gumu Eagle F1 Asymmetric 2 s tehnologijom ActiveBraking i UltraGrip 8, prvu gumu s usmjerenim dezenom, kod koje je patentirana tehnologija 3D BIS® (sustav trodimenzionalnoga prepletanja blokova).</p> <p>ActiveBraking TECHNOLOGY</p> <p>3D BIS TECHNOLOGY</p>	<p>2012</p> <p>Pri uvođenju oznake EU za gume imamo vodeću ulogu i jamčimo da se prilikom kupnje guma kupci odlučuju dobro obaviješteni o njihovim najvažnijim značajkama.</p> 	<p>2012</p> <p>Razvijamo gumu napravljenu od obnovljive biomase. Konceptna guma Biolsoprene™ predstavljena je na Konferenciji o klimatskim promjenama u Kopenhagenu.</p> 	<p>2013</p> <p>Lansirana je guma EfficientGrip Performance s ocjenom A za prianjanje na mokroj površini.</p> 	<p>2014</p> <p>Uvođenje Goodyearove tehnologije SoundComfort; gume s pjenom koja prigušuje zvuk, za smanjenje buke u unutrašnjosti vozila.</p> <p>SoundComfort TECHNOLOGY</p>	<p>2016</p> <p>Uveli smo novu tehnologiju, tzv. Reinforced Construction Technology, koja laganom, ali snažnijom konstrukcijom gume omogućuje preciznije upravljanje i više prevoženih kilometara.</p> <p>Reinforced Construction TECHNOLOGY</p>	<p>2017</p> <p>Lansirali smo SealTech – guma sama automatski zatvara do 5 mm velika probušena mjesta na području gaznog sloja.</p> <p>SealTech</p> 

UVOD



Goodyear, made to feel good.

U svojoj ponudi Goodyear ima inovativne proizvode vrhunske kvalitete kojima možete vjerovati. Nije nam svejedno za vozače i njihove obitelji. Zato prodajemo pouzdane gume vrhunske kvalitete koje su plod pažljivoga planiranja i inženjeringa. Kod sigurnosti guma nećemo nikada popuštati. Donosimo unutarnji mir budući da dajemo ljudima osjećaj da mogu nesmetano uživati u vožnji. **Goodyear - Made to Feel Good.**



O korporaciji Goodyear.

Goodyear ima bogatu povijest prvih dostignuća. Gume Goodyear ugrađivale su se na prve automobile Ford T serijske proizvodnje. Goodyearove gume bile su ugrađene i na prvom vozilu koje je 1965. godine premašilo kopneni brzinski rekord, a gume Goodyear također su došle u kontakt s površinom Mjeseca kad se 1970. godine Apollo 14 s gumama Goodyear XLT spustio na površinu Mjeseca. Goodyear je utabao put i u brojnim drugim prilikama, što se vidi iz povijesnoga pregleda na 4. stranici.

Inovativnost je, osim beskompromisnih napora za sigurnost, sve do danas ostala u srži marke Goodyear.

Godine 2012. Goodyearova tehnologija Air Maintenance u časopisu Times uvrštena je u najbolje inovacije godine. Revija Fortune nedavno je priznala Goodyear kao najcjenjenijega proizvođača dijelova za motorna vozila na svijetu. Osim toga Goodyear je na području nagrađenih inovacija za gume u međunarodnom mjerilu na samom vrhu. Goodyear je marka koju brojni proizvođači vrhunskih marki automobila odabiru za strateškoga partnera. U svoja dva centra za inovacije, u Akronu u Ohiju i u Colmar-Bergu u Luksemburgu, ulažemo napore u razvoj najboljih proizvoda i usluga koje postavljaju standarde što se tiče tehnologija i izdržljivosti u industriji. **Sadašnjih i budućih.**



GOODYEAR

ZAŠTO ODABRATI GUME GOODYEAR?

Naše gume osiguravaju najveću izdržljivost u najtežim uvjetima vožnje.

- Omogućile su ih inovacije koje već više od 100 godina s višestruko nagrađenim proizvodima utiru nove puteve.
- Zato što je sigurnost u središtu svega što radimo.
- Jer se za njih odlučuju vrhunski proizvođači automobila da bi vozačima omogućile najveći mogući užitak u vožnji.



KLJUČNE PREDNOSTI U KRATKO

1. Vode pred konkurencijom

Navodimo primjer: Goodyear Vector 4Seasons. Kad su je na testu usporedili s konkurentskim gumama, pokazala je:

- Najbolja guma na testu kočenja na mokroj površini i snijegu**
- 3,6 metara kraći zaustavni put na mokrim cestama, odnosno 9 % veća izdržljivost*
- 2,2 metra kraći zaustavni put na snijegu, odnosno 8 % veća izdržljivost*



* S obzirom na prosjek četiriju konkurentskih guma (Michelin CrossClimate+, Continental AllSeasonContact, Pirelli Cinturato All Season i Vredestein Quatrac 5). Mjerenja je proveo TÜV SÜD Product Service u kolovozu 2017.; dimenzija guma: 205/55R16; vozilo na testu: VW Golf VII; mjesto testiranja: Cardrona (NZ), Colmar-Berg (L), Montpellier (F), Wittlich (D), Papenburg (D), Uni Neubiberg (D), TÜV SÜD Garching (D); broj izvještaja: 713112421-02.

** S obzirom na pojedine konkurentске gume (Michelin CrossClimate+, Continental AllSeasonContact, Pirelli Cinturato All Season i Vredestein Quatrac 5). Mjerenja je proveo TÜV SÜD Product Service u kolovozu 2017.; dimenzija guma: 205/55R16; vozilo na testu: VW Golf VII; mjesto testiranja: Cardrona (NZ), Colmar-Berg (L), Montpellier (F), Wittlich (D), Papenburg (D), Uni Neubiberg (D), TÜV SÜD Garching (D); broj izvještaja: 713112421-02.

2. Pobjeđuju na testovima guma



Od svega s najvećim ponosom razvijamo gume, a ponosni smo i na niz osvojenih nagrada.



* Cjelogodišnja prvakinja: na osnovi 181 testa koji je od siječnja 2013. do studenoga 2017. proveo 35 najvažnijih neovisnih europskih časopisa o gumama. Izračun vrijedi isključivo za testove u časopisima na kojima su istodobno sudjelovali i Goodyear i Michelin. Više informacija dostupno je na https://www.goodyear.eu/en_gb/consumer/legal-disclaimer-test-claims.html

* Više pobjeda na testovima od Michelin: Na osnovi 22 testa koja je od siječnja 2013. do studenoga 2017. proveo 13 najvažnijih neovisnih europskih časopisa o gumama. Izračun se zasniva na broju Goodyearovih pobjeda na testovima u kategoriji cjelogodišnjih guma; pritom su uzete u obzir sve testirane konkurentске gume. Više informacija dostupno je na https://www.goodyear.eu/en_gb/consumer/legal-disclaimer-test-claims.html

3. Izabiru ih vodeći proizvođači automobila

Kad se odlučujete za gume Goodyear, možete biti uvjereni da ćete biti u dobrom društvu. Navodimo samo nekoliko priznatih imena koja vjeruju Goodyearu.



Zasnovane za dobar osjećaj.



360° QUALITY TESTS

Što se tiče kvalitete, dobro za nas nije dovoljno dobro. Zato kod svake gume koju razvijemo temeljito provjerimo **više od 50 svojstava**, oznaka EU uvažava samo 3 kategorije, a testovi u časopisima 15.



Goodyearovi inženjeri provjeravaju svaki novi dezen, a pritom testiraju više od 50 svojstava gume. Kod zimskih guma ima nekoliko dodatnih, za njih značajnih i vrlo važnih čimbenika koje oznaka EU uopće ne uvažava.

50
KRITERIJA



Vrhunske europske automobilske organizacije i časopisi svake godine provode neovisne testove guma. Na testovima provjeravaju 15 glavnih svojstava koja utječu na izdržljivost gume.

15
KRITERIJA

Standardizirana oznaka za gume uvedena uredbom EU 1222/2009 upoznaje potrošače s tri značajke gume:



Iskoristivost goriva

Oznaka vas upoznaje s uštedom goriva, koja ovisi o otporu kotrljanja gume. Razlika između guma kategorije G i A na vozilu može značiti do 7,5% manju potrošnju goriva*.



Prianjanje na mokroj površini

Na oznaci je podatak o putu kočenja osobnoga vozila koje skliskom cestom vozi brzinom od 80 km/h. Razlika između guma kategorije F i A na vozilu znači do 18 metara kraći put kočenja**, što je jednako sedmerostrukoj dužini automobila Smart.



Vanjska buka pri kotrljanju

Vrijednost vanjske buke pri kotrljanju gume izražena je u decibelima (dB), a na oznaci su kraj nje još jedan, dva ili tri zvučna vala. Jedan val označava najtišu gumu, dva približno znače dvostruko zvučno valovanje, a tri četverostruko.



* Po ocjeni učinka SEC (2008.) 2860 koju je izradila Europska komisija

** Primjer oznake u skladu s publikacijom EU N01222-2009, format u skladu s 1. i 2. članom Priloga II Uredbi. Rezultati prikazani na uzorku oznake EU za gume samo su okvirni. Primjer donosimo samo u općinformativne i edukativne svrhe.

GOODYEAR

PREPORUČUJU



“**Više od 80%** neovisnih europskih testova **u posljednjih pet godina** preporučuje gume Goodyear.*”

* Na osnovi 208 testova koje je od 2013. godine provelo 37 najznačajnijih neovisnih europskih časopisa o gumama. Uvažavani su samo testovi u kojima je sudjelovao Goodyear. Više informacija dostupno je na https://www.goodyear.eu/en_gb/consumer/legal-disclaimer-80-claim.html. Izraz "preporučujemo" zasniva se na pojedinim sustavima ocjenjivanja različitih časopisa i znači da su Goodyearove gume uvrštene na prva tri mjesta ili su osvojile naziv "vrlo preporučljiva" ili "preporučljiva".
Pobjednica testa Auto Express: Vector 4Seasons Gen-2; 9. studenoga 2016. Dimenzija gume: 225/45R17.

GOODYEAR

GOODYEAR INOVATIVNE TEHNOLOGIJE

ActiveBraking TECHNOLOGY

Zbog inovativnoga dezena gaznoga sloja s trodimenzionalnim blokovima za vrijeme kočenja guma bolje prijanja na cestu.

Prednosti

- Kraći put kočenja na suhim i mokrim cestama

Active CornerGrip TECHNOLOGY

Tehnologija ojačanja noge na boku gume osigurava ravnomjernu raspodjelu pritiska po površini i povećava učinkovitost kontaktne površine koja aktivno uključuje sva tri područja gaznoga sloja.

Prednosti

- Visoka izdržljivost
- Otpornosti na akvaplaning
- Upravljivost na mokroj površini

SmartTred TECHNOLOGY

Jedinstveni dezen s tehnologijom SmartTRED ima više namjenskih područja gaznoga sloja koji se prilagođuju različitim uvjetima na cesti.

Prednosti

- Odlična izdržljivost tijekom cijele godine

ActiveGrip TECHNOLOGY

Tehnologija ojačanja stope na boku gume osigurava ravnomjernu raspodjelu pritiska na površinu i povećava učinkovitost kontaktne površine koja aktivno uključuje sva tri područja gaznoga sloja.

Prednosti

- Visoka izdržljivost
- Otpornosti na akvaplaning
- Upravljivost na mokroj površini

FuelSaving TECHNOLOGY

Zbog lagane konstrukcije i napredne tehnologije mješavine gumi je za kotrljanje potrebno manje energije.

Prednosti

- Niži troškovi za gorivo i manja emisija CO₂

MultiControl Ice TECHNOLOGY

Ta revolucionarna tehnologija osigurava učinkovitiji kontakt čavlića za led s voznom površinom te time odlično prijanjanje i upravljanje vozilom po zaleđenim cestama.

Prednosti

- Izvrsno prijanjanje i upravljivost na ledu

SilentArmor TECHNOLOGY

Omogućuje pouzdanu vožnju i po slabim cestama, i to zaslugom robusnosti dvaju slojeva od materijala DuPont™ Kevlar®, koji je čvršći od čelika.

Prednosti

- Velika otpornost na bušenje i posjekotine

SoundComfort TECHNOLOGY

Za Goodyearovu tehnologiju SoundComfort značajno je da je u brtvenu ploču gume umetnuta pjena koja prigušuje zvuk.

Prednosti

- Smanjenje ukupne buke u unutrašnjosti vozila do 4 dbA
- Mala masa i trajno rješenje – za vrijeme čitavog životnog vijeka gume

TOPIndicator TECHNOLOGY

Tehnologija Tread Optimal Performance za optimalnu zimsku izdržljivost gaznog sloja

Prednosti

- Jednostavno praćenje dubine gaznog sloja – je li istrošenost gume još primjerena za zimske uvjete

Tijekom čitave svoje povijesti Goodyear je bio pionir na području inovacija. U razvoju Goodyearovih guma danas sudjeluju istraživači i inženjeri iz čitavoga svijeta i uvode nove tehnologije.

Ne samo da djeluju na znanstvenom vrhu na području gume i polimera nego su se raširili i na posve druga područja, kao što su računalstvo, fizika i matematika. Kao što možete vidjeti, proizvodnja guma kod nas uključuje puno prethodnoga razmišljanja.

RunOnFlat TECHNOLOGY

Tehnologija RunOnFlat zasniva se na ojačanju unutarnje stijenke bokova gume. Ojačani bokovi omogućuju gumi da nakon bušenja ostane na naplatku i do 80 km uspješno nosi težinu automobila, čak i kad je guma posve prazna.

Prednosti

- Gume ne treba mijenjati u opasnim situacijama na cesti
- Nema opasnosti od eksplozije gume kod brze vožnje na autocesti

BIS TECHNOLOGY

Kod Goodyearove revolucionarne tehnologije 3D BIS Technology® svi elementi blokova tijesno su povezani da gazni sloj ostane krut, a to znači veću stabilnost smjera na mokrim i suhim cestama.

Prednosti

- Udobnija i manje zamorna vožnja
- Bolje prijanjanje na snijegu i ledu

SnowControl TECHNOLOGY

Kombinacija mješavine osigurava optimalnu ravnotežu između mokrog prijanjanja i otporom kotrljanja tijekom trajanja gume.

Prednosti

- Kraći put kočenja na mokrim cestama i manja potrošnja goriva

Grip Booster TECHNOLOGY

Nova mješavina Grip Booster sadržava ljepljivu smolu da guma bolje priione na voznu površinu. Tim osigurava bolje prijanjanje kod kočenja i odličnu upravljivost na mokrim i suhim cestama.

Prednosti

- Nova ljepljiva smola u mješavini poboljšava prijanjanje u svim uvjetima vožnje (suha i mokra površina).

Reinforced Construction TECHNOLOGY

Uz novu tehnologiju Reinforced Construction guma je snažnija i lakša.

Prednosti

- Bolja upravljivost, bolje značajke u zavoju, manje habanje i bolja iskoristivost goriva.

SealTech

Goodyearova tehnologija SealTech omogućuje zatvaranje probušeni mjesta promjera do 5 mm.

Prednosti

- Vozačima omogućuje da ne trebaju odmah skrenuti uz rub ceste i zamijeniti gumu, nego mogu nastaviti vožnju.
- Rezervna guma nije potrebna.

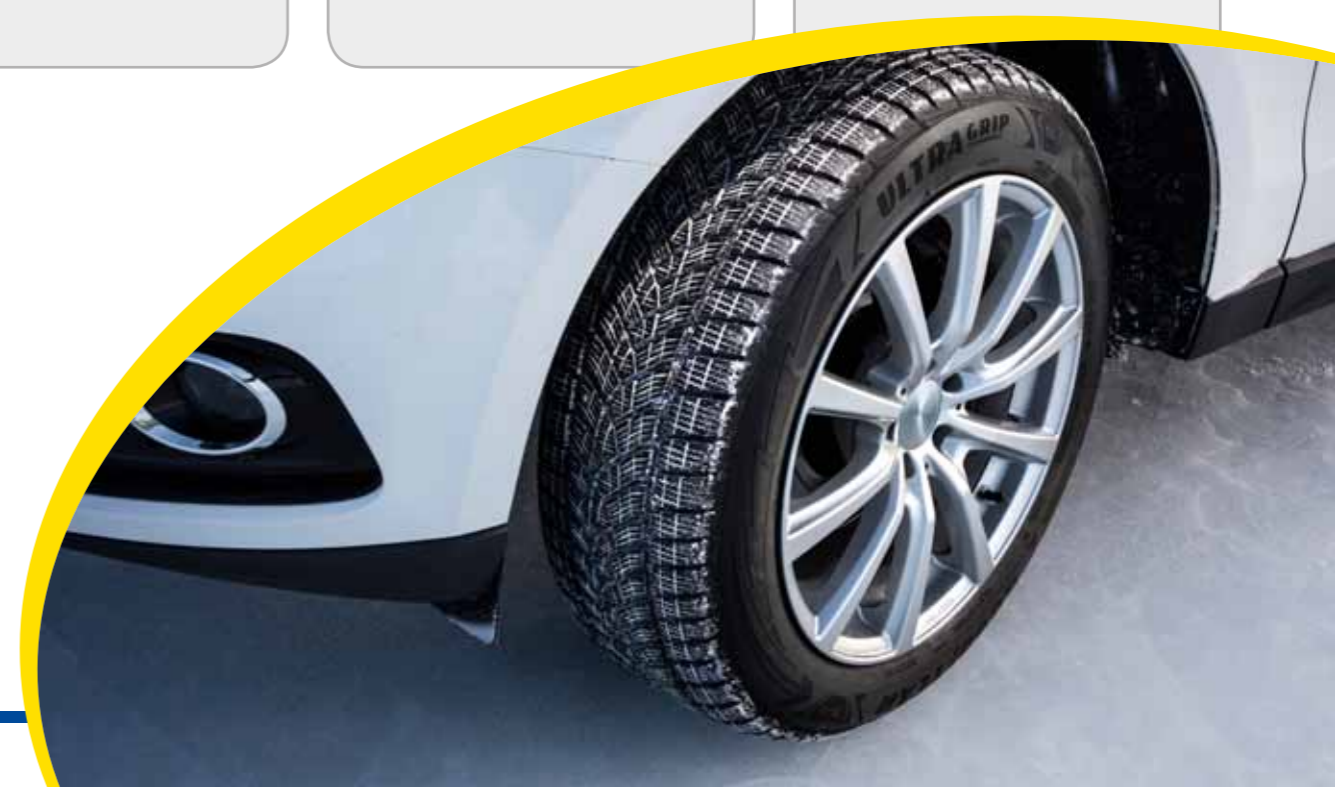

GUME GOODYEAR ZA SVA OSOBNA VOZILA

U razvoju svake gume Goodyear nastoji postići da guma i u najtežim voznim uvjetima osigura najveću moguću izdržljivost. Jamčimo da sve gume zadovoljavaju naše stroge standarde kvalitete i izdržljivosti. Možemo vam ponuditi gume u koje se možete pouzdati tijekom cijele godine, neovisno o uvjetima na cesti.

Ova brošura sadržava sve Goodyearove zimske i cjelogodišnje gume za osobna vozila koje su u našoj ponudi i navodi njihove najvažnije značajke, djelovanje i prednosti te tehničke podace koji su dostupni za svaku pojedinu gumu. Pomoću donje tablice brzo ćete naći gumu koja bi najbolje odgovarala brzini vašega vozila da bi se osigurala optimalna izdržljivost.

Molimo da se za dodatne savjete i informacije o dostupnim proizvodima obratite najbližemu Goodyearovu predstavniku.

	Ultra izdržljive gume					Vrlo izdržljive gume					Standardne gume					
	UHP ULTRA-HIGH PERFORMANCE					HP HIGH PERFORMANCE					ST STANDARD					
Simbol brzine Brzina (km/h)	ZR >240	Y 300	290	280	W 270	260	250	V 240	230	220	H 210	200	T 190	S 180	R 170	Q 160
 UltraGrip Performance Gen-1 UltraGrip 8 Performance UltraGrip 9																
 Vector 4Seasons																



HP



UltraGrip Performance G-1

Vrhunsko prijanjanje na snijegu i ledu*

- Učinkovito kočenje na snijegu
- Pouzdano upravljanje vozilom na snijegu
- Izvrsna izdržljivost na ledu
- Smanjena opasnost od proklizavanja
- Optimizirano habanje gaznoga sloja

OZNAKA EU ZA GUME



B - E B - C 68 - 72

TEHNIČKI PODACI

Širina	155 - 295
Serija	70 - 35
Naplatak	15" - 22"
Indeks brzine	H, T, V, W



* U usporedbi sa sljedećom najboljom konkurentskom gumom na testu. Testiranje je u prosincu 2014. i siječnju 2015. prema narudžbi korporacije Goodyear Dunlop proveo TÜV

SÜD Product Service GmbH. Testirane gume: Goodyear UltraGrip Performance Gen-1, Bridgestone Blizzak LM32-S, Conti WinterContact TS 850, Michelin Alpin 5, Pirelli Winter SottoZero 3; dimenzija guma: 225/50 R17 98V XL; vozilo na testu: BMW 318 d i 320 d; mjesto testiranja: Mireval (F), Saariseikä (Fin), Montpellier (F), Garching (D); izvještaj broj 713051336-01G objavljen je na <https://www.goodyear.eu/content/dam/gdyu/page-assets/homepage/tire-test-reports/TUV-SUD-Tire-Test-2015-Report-No-713051336-01G.pdf>.

ST



UltraGrip 8 Performance

Pouzdanu upravljanje na snijegu.

- Pouzdano upravljanje vozilom na snijegu
- Odlične značajke na ledu
- Smanjena opasnost od akvaplaninga
- Dezen za bolju iskoristivost goriva

OZNAKA EU ZA GUME



C - F B - C 67 - 70

TEHNIČKI PODACI

Širina	195 - 255
Serija	35 - 60
Naplatak	15" - 19"
Indeks brzine	H, V

ST



UltraGrip 9

Odlična vuča u zimskim uvjetima.*

- Odlične značajke pri kočenju
- Čvrsto prijanjanje na snijegu
- Smanjena opasnost od proklizavanja
- Tehnologija TOP Indicator
- Preporuke časopisa

OZNAKA EU ZA GUME



B - E B - C 66 - 69

TEHNIČKI PODACI

Širina	155 - 205
Serija	55 - 70
Naplatak	14" - 16"
Indeks brzine	H, R, T, V



* U usporedbi sa sljedećom najboljom konkurentskom gumom na testu. Testiranje je u u siječnju 2014 prema narudžbi korporacije Goodyear Dunlop proveo

TÜV SÜD Product Service GmbH Testirane gume: Goodyear UltraGrip 9, Bridgestone Blizzak LM32, Continental Conti WinterContact TS850, Michelin Alpin A4; dimenzija guma: 195/65 R15 91T; vozilo na testu: VW Golf VII 1.4 TSI; mjesto testiranja: St. Moritz area (CH), Mireval (F), TÜV SÜD Garching (D); izvještaj broj 76252693-02 je objavljen je na <https://www.goodyear.eu/content/dam/gdyu/page-assets/homepage/tire-test-reports/TUV-SUD-Automotive-Tire-Benchmark-76252693-02-GY-UG9.pdf>.

ZIMSKE GUME ZA OSOBNA VOZILA

UltraGrip Performance Gen-1

Izuzetnu izdržljivost gume u svim zimskim uvjetima vožnje.

- Učinkovito kočenje na snijegu
- Pouzdano upravljanje vozilom na snijegu
- Izvrsna izdržljivost na ledu
- Smanjena opasnost od proklizavanja
- Inovativne tehnologije za izuzetnu izdržljivost gume u svim zimskim uvjetima vožnje



Stručnjaci je preporučuju!

→ Vrlo dobri rezultati testova u časopisima



→ Ugrađena na automobilima vrhunskih marki



→ Odlični rezultati testova TÜV : vrhunsko prijanjanje na snijegu i ledu*

- Najbolja upravljivost na snijegu*
- Najbolja guma pri ubrzavanju na snijegu i ledu*
- Najbolja kod otpora kotrljanja*



* U usporedbi sa sljedećom najboljom konkurentskom gumom na testu. Testiranje je u prosincu 2014. i siječnju 2015. prema narudžbi korporacije Goodyear Dunlop proveo TÜV SÜD Product Service GmbH. Testirane gume: Goodyear UltraGrip Performance Gen-1, Bridgestone Blizzak LM32-S, Conti WinterContact TS 850, Michelin Alpin 5, Pirelli Winter SottoZero 3; dimenzija guma: 225/50 R17 98V XL; vozilo na testu: BMW 318 d i 320 d; mjesto testiranja: Mireval (F), Saariselkä (Fin), Montpellier (F), Garching (D); izvještaj broj 713051336-01G objavljen je na <https://www.goodyear.eu/content/dam/gdyu/page-assets/homepage/tire-test-reports/TUV-SUD-Tire-Test-2015-Report-No-713051336-01G.pdf>.



Inovativne tehnologije



Kraći put kočenja na snijegu

Kad je situacija ozbiljna, kraći put kočenja koji vam omogućuje Goodyearova tehnologija SnowProtect Technology® i te kako je važan.



Smanjena opasnost od proklizavanja

Hidrodinamički kanali doprinose raspršivanju vode s površine gume te tako omogućuju manju opasnost od proklizavanja i bolje prijanjanje na bluzgavici.



Optimizirano habanje gaznoga sloja

Tehnologija Tread Optimal Performance za učinkovito praćenje istrošenosti gaznoga sloja.



Tehnički podaci

Dimenzija	ROF	U	S	W	W
195/55 R15 85H	C	B	70))
195/50 R15 82H	E	B	69))
195/50 R16 88H	XL	E	B	69)
195/45 R16 84V	XL	E	B	68)
205/60 R16 92H	E	C	68))
205/55 R16 94V	XL	C	B	71)
205/60 R16 96H NOVO	XL	ROF			
215/65 R16 98T	C	B	70))
215/65 R16 98H	C	B	70))
215/65 R16 102H NOVO	XL	C	B	69)
215/60 R16 99H	XL	C	B	71)
215/55 R16 93H	C	B	68))
215/55 R16 97H	XL	C	C	70)
215/55 R16 97H	XL	C	C	70)
215/45 R16 90V	XL	C	B	69)
225/60 R16 102V	XL	B	C	70)
225/55 R16 95H	C	B	70))
225/55 R16 99H	XL	C	B	70)
225/55 R16 99H	XL	C	B	70)
225/55 R16 99V	XL	C	B	70)
235/60 R16 100H	C	B	70))
205/55 R17 95V	XL	C	C	69)
205/50 R17 93H	XL	C	C	70)
205/50 R17 93V	XL	C	C	70)
215/55 R17 98V	XL	C	B	70)
215/50 R17 95V	XL	C	B	70)
215/45 R17 91V	XL	C	B	70)
215/40 R17 87V	XL	E	B	70)

Dimenzija	ROF	U	S	W	W	
225/55 R17 97H	C	B	70))	
225/55 R17 101V	XL	C	B	70)	
225/55 R17 101V	XL	C	B	70)	
225/50 R17 94H	C	B	70))	
225/50 R17 98H	XL	C	B	70)	
225/50 R17 98V	XL	C	B	70)	
225/45 R17 91H	C	B	70))	
225/45 R17 94H	XL	C	B	70)	
225/45 R17 94V	XL	C	B	70)	
225/55 R17 101V	XL	ROF	E	B	69)
225/50 R17 98H NOVO	XL	ROF	C	B	72)
235/55 R17 103V	XL	C	B	69)	
235/55 R17 103V	XL	C	B	68)	
235/50 R17 100V NOVO	XL	C	B	71)	
235/45 R17 97V	XL	C	B	71)	
245/45 R17 99V	XL	C	B	71)	
215/45 R18 93V NOVO	XL					
215/40 R18 89V NOVO	XL	E	C	69)	
225/50 R18 99V NOVO	XL	C	B	71)	
225/45 R18 95V	XL	C	B	70)	
225/40 R18 92V	XL	E	B	71)	
225/40 R18 92W NOVO	XL					
225/50 R18 99V NOVO	XL	ROF				
225/45 R18 95V NOVO	XL	ROF	E	B	70)
225/40 R18 92V NOVO	XL	ROF	E	B	70)
235/55 R18 104H	XL	E	B	70)	
235/55 R18 104H	XL	C	B	70)	
235/50 R18 101V	XL	B	B	70)	

Dimenzija	ROF	U	S	W	W
235/45 R18 98V	XL	C	B	71)
235/40 R18 95V	XL	C	B	71)
245/50 R18 104V	XL	C	B	70)
245/45 R18 100V	XL	C	B	71)
245/40 R18 97V	XL	C	B	71)
245/40 R18 97W	XL	C	B	71)
245/50 R18 104V NOVO	XL	ROF			
255/45 R18 103V	XL	C	B	70)
255/40 R18 99V	XL	C	B	71)
155/70 R19 84T NOVO	C	B	69))
225/45 R19 96V NOVO	XL	C	B	70)
225/40 R19 93V NOVO	XL				
235/50 R19 103V NOVO	XL	B	B	69)
235/45 R19 99V NOVO	XL	B	A	70)
235/35 R19 91V NOVO	XL				
245/40 R19 98V	XL	C	B	71)
255/45 R19 104V	XL	C	C	70)
255/40 R19 100V	XL	C	B	71)
255/35 R19 96V NOVO	XL				
195/55 R20 95H	XL	C	B	68)
245/45 R20 103V NOVO	XL				
255/45 R20 105V	XL	C	B	70)
255/40 R20 101V NOVO	XL	C	B	71)
265/45 R20 108V NOVO	XL	B	B	71)
265/40 R20 104V	XL	E	B	72)
275/40 R21 107V	XL				
295/35 R21 107V	XL				
275/40 R22 107V	XL	B	C	71)

* Ocjenjivanje nije dostupno u vrijeme objave.

UltraGrip 8 Performance

Ta visokoizdržljiva zimska guma ponosi se tehnologijom Goodyear 3D BIS Technology®

- Pouzdano upravljanje vozila na snijegu*
- Odlične značajke na ledu
- Smanjena opasnost od akvaplaninga*
- Dezen za bolju skoristivost goriva



Stručnjaci je preporučuju!

→ Vrlo dobri rezultati testova u časopisima



Inovativne tehnologije



Pouzdanost upravljanje vozila na snijegu

Guma UltraGrip 8 Performance ima u dezeniu tri različite vrste lamela koje osiguravaju učinkovito prljanje i kočenje po sabijenom snijegu. Pilasto oblikovano središnje rebro djeluje poput ralice: zarije se u snijeg na površini kolnika i tako pruža gumi dodatno prljanje.

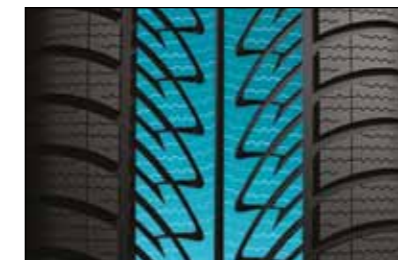

Odlične značajke na ledu

UltraGrip 8 Performance ima veliku kontaktnu površinu koja poboljšava upravljivost vozila na ledu. Mješavina gaznoga sloja sa silikom zadržava dobro prljanje i kod niskih temperatura.



Smanjena opasnost od akvaplaninga

Posebni hidrodinamični kanali u gaznome sloju učinkovito raspršuju vodu ispod gume, zbog čega se na mokrim i bljuzgavicom prekrivenim cestama lakše zadržava nadzor nad vozilom.

Tehnički podaci

Dimenzija	ROF	U	S	W
195/55 R16 87H	C	B	66)
205/65 R16 95H	B	B	70)
205/60 R16 92H	C	B	68)
205/60 R16 92H	E	B	68)
215/60 R16 99V	XL	C	B	69

Dimenzija	ROF	U	S	W
205/45 R17 88V	XL	E	C	68
225/55 R17 97H	C	C	69)
225/40 R18 92V	XL	E	C	69
235/50 R18 101V	XL	E	C	68
245/45 R18 100V	XL	C	B	68
245/45 R18 100V	XL	ROF	C	B

Dimenzija	ROF	U	S	W
245/45 R19 102V	XL	ROF	C	C



UltraGrip 9

Stručnjaci je preporučuju!
Automobilski časopisi nadasve je cijene.

- Odlične značajke pri kočenju
- Čvrsto priranje na snijegu
- Smanjena opasnost od proklizavanja
- Tehnologija TOP Indicator
- Preporuke časopisa



Inovativne tehnologije

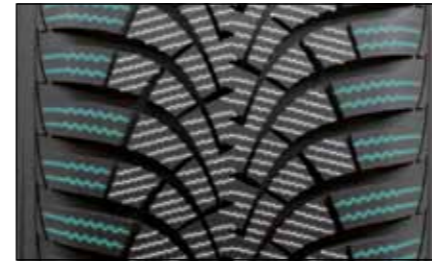

Kraći put kočenja na snijegu

Iskoristite mogućnost kraćeg puta kočenja koji vam Goodyearova tehnologija 3D BIS Technology® omogućuje onda kad je najviše trebate.



Manja opasnost od akvaplaning

Hidrodinamički kanali doprinose raspršivanju vode s površine gume – za manju opasnost od akvaplaninga i bolje priranje na bljuzgavici.



Optimizirana istrošenost gaznog sloja

Tehnologija Tread Optimal Performance za optimalno praćenje istrošenosti gaznog sloja.



Stručnjaci je preporučuju!

→ Vrlo dobri rezultati testova u časopisima



Tehnički podaci

Dimenzija	ROF	U	W	S	
155/65 R14 75T	E	C	66)	
165/70 R14 81T	E	B	68)	
175/70 R14 84T	E	C	68)	
175/70 R14 88T	XL	C	C	68)
175/65 R14 82T	E	C	67)	
175/65 R14 86T	XL	C	B	68)
185/65 R14 86T	E	C	68)	
185/60 R14 82T	E	B	68)	

Dimenzija	ROF	U	W	S	
165/65 R15 81T	E	C	68)	
175/65 R15 84T	C	C	68)	
175/65 R15 84H	C	C	68)	
175/65 R15 88T	XL	C	C	68)
185/65 R15 88T	C	C	67)	
185/65 R15 92T	XL	C	C	68)
185/60 R15 84T	E	B	68)	
185/60 R15 88T	XL	C	C	68)

Dimenzija	ROF	U	W	S	
185/55 R15 82T	E	B	68)	
195/65 R15 91H	C	C	69)	
195/65 R15 95T	XL	C	C	68)
195/65 R15 95H NOVO	XL	C	C	68)
195/60 R15 88T	C	C	68)	
195/55 R16 91H	XL	C	C	68)
205/60 R16 96V	XL	B	C	72)

→ Odlični rezultati testova TÜV : izvrsno priranje u zimskim uvjetima*

- kraći put kočenja*
- bolje priranje*



* U usporedbi sa sljedećom najboljom konkurentskom gumom na testu. Testiranje je u u siječnju 2014. i siječnju 2015. prema narudžbi korporacije Goodyear Dunlop proveo TÜV SÜD Product Service GmbH. Testirane gume: Goodyear UltraGrip 9, Bridgestone Blizzak LM32, Continental Conti WinterContact TS850, Michelin Alpin A4. dimenzija guma: 195/65 R15 91T; vozilo na testu: VW Golf VII 1.4 TSI ; mjesto testiranja: St. Moritz area (CH), Mireval (F), TÜV SÜD Garching (D), izvještaj broj 76252693-02 objavljen je na <https://www.goodyear.eu/content/dam/gydu/page-assets/homepage/tire-test-reports/TUV-SUD-Automotive-Tire-Benchmark-76252693-02-GY-UG9.pdf>



GOODYEAR

VIŠE POBJEDA
NA TESTOVIMA
CJELOGODIŠNJIH
GUMA

OD BILO KOJE
DRUGE TESTIRANE
MARKE*

GOODYEAR

HP
STANDARD



Vector 4Seasons Gen-2

Izvrсна izdržljivost u vožnji
s jednim jedinim kompletom
guma

- Više pobjeda na testovima cjelogodišnjih guma od bilo koje druge testirane marke*
- Sigurnost i nadzor u svim vremenskim uvjetima
- Jedan komplet guma za sva godišnja doba
- Ušteda na vremenu i novcu
- Simbol 3PMSF potvrđuje usklađenost s industrijskim standardom za gume koje su klasificirane kao zimske

OZNAKA EU ZA GUME



TEHNIČKI PODACI

Širina	155 - 245
Serija	40 - 80
Naplatak	13" - 20"
Indeks brzine	H, T, V, W, Y

* Na osnovi 22 testa koja je od siječnja 2013. do studenoga 2017. provelo 13 najvažnijih neovisnih europskih časopisa o gumama. Izračun se zasniva na broju Goodyearovih pobjeda na testovima u kategoriji cjelogodišnjih guma; pritom su uzete u obzir sve testirane konkurentske gume. Više informacija dostupno je na https://www.goodyear.eu/en_gb/consumer/legal-disclaimer-test-claims.html

CJELOGODIŠNJE
PUTNIČKE GUME

GOODYEAR

Vector 4Seasons Gen-2

Izvrсна izdržljivost u vožnji s jednim jedinim kompletom guma

- Sigurnost i nadzor nad vozilom u svim vremenskim uvjetima
- Jedan komplet guma za sva godišnja doba, odnosno preko cijele godine
- Ušteda na vremenu i novcu
- 3PMSF  potvrđuje usklađenost s industrijskim standardom za gume koje su klasificirane kao zimske



* Na osnovi 22 testa koja je od siječnja 2013. do studenoga 2017. provelo 13 najvažnijih neovisnih europskih časopisa o gumama. Izračun se zasniva na broju Goodyearovih pobjeda na testovima u kategoriji cjelogodišnjih guma; pritom su uzete u obzir sve testirane konkurentne gume. Više informacija dostupno je na https://www.goodyear.eu/en_gb/consumer/legal-disclaimer-test-claims.html

Stručnjaci je preporučuju!

→ Vrlo dobri rezultati testova u časopisima

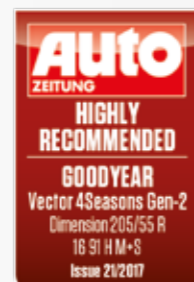

→ Ugrađena na automobilima vrhunskih marki (Cjelovit pregled u segmentu Originalna oprema)



→ Odlični rezultati testova TÜV : odlična u kočenju u svim vremenskim uvjetima

- Najkraći zaustavni put na mokrim cestama*
- Najkraći zaustavni put na snijegu*



* U usporedbi sa sljedećom najboljom konkurentskom gumom na testu. Testiranje je u kolovozu 2017 prema narudžbi korporacije Goodyear Dunlop proveo TÜV SUD Product Service GmbH. Testirane gume: Vector 4Seasons Gen-2, Michelin Cross Climate+, Continental AllSeason Contact, Pirelli Cinturato All Season, Vredestein Quatrac 5; dimenzija guma: 205/55 R16; vozilo na testu: VW Golf VII; mjesto testiranja: Colmar Berg (LUX), Wittlich (D), Papenburg (D); izvještaj broj 713112421 objavljen je na <https://www.goodyear.eu/content/dam/gydu/page-assets/homepage/tire-test-reports/TUV-SUD-Tire-Test-2017-Report-No-713112421-Goodyear-Vector-4Seasons-Gen2.pdf>



Inovativne tehnologije

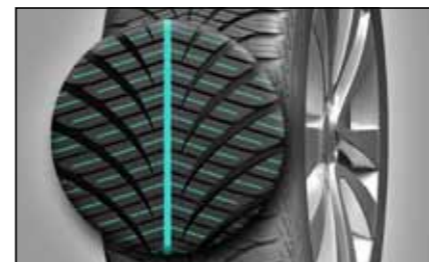

Odlična cjelogodišnja izdržljivost

Jedinstveni dezen SmartTRED ima tri namjenska područja gaznog sloja koja se prilagođavaju prilikama na cesti.



Prianjanje u svim uvjetima vožnje

Guma Vector 4Seasons s gusto raspoređenim trodimenzionalnim lamelama poput napolitanki pruža bolje prianjanje na ledu i snijegu od konkurentskih guma. Guma ima simbol pahuljice, što znači da udovoljava standardima koji vrijede za zimske gume.

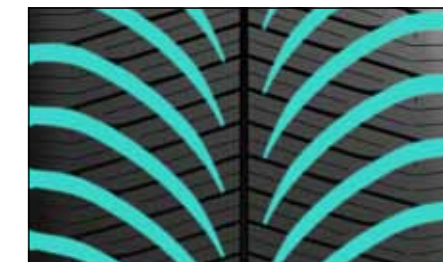



Ekološki prihvatljiva

Prijeđite više kilometara s manje goriva - na gumi koja se s lakoćom kotrlja. Uz gumu Vector 4Seasons možete odvoziti više kilometara, čemu doprinose njezina cjelogodišnja mješavina i plosnat obris koji osigurava ravnomjernu raspodjelu pritiska po podlozi.

Tehnički podaci

Dimenzija	ROF	
155/70 R13 75T	E	C 66)
165/70 R13 79T	E	B 67)
175/70 R13 82T	E	B 67)
155/65 R14 75T	E	C 66)
165/70 R14 81T	E	B 67)
165/70 R14 85T	XL	C B 67)
165/65 R14 79T	E	C 67)
165/60 R14 75H	E	C 66)
175/80 R14 88T	E	B 67)
175/70 R14 84T	E	B 67)
175/65 R14 82T	E	B 68)
175/65 R14 86T	XL	C B 67)
185/70 R14 88T	C	B 68)
185/65 R14 86H	C	B 67)
185/60 R14 82H	C	B 67)
165/65 R15 81T	C	B 67)
165/60 R15 81T NOVO	XL	E B 67)
175/65 R15 84H	C	B 67)
175/65 R15 84T	C	B 67)
185/65 R15 88H	C	B 68)
185/65 R15 88T	C	B 68)
185/65 R15 88V	C	B 69))
185/60 R15 84T	C	B 67)
185/60 R15 88H	XL	C B 68)
185/55 R15 82H	C	B 68)

Dimenzija	ROF	
195/65 R15 91H	C	B 68)
195/65 R15 91T	C	B 68)
195/65 R15 91V	C	B 68)
195/65 R15 95H	XL	C B 68)
195/60 R15 88H	C	B 68)
195/60 R15 88V	C	C 69)
195/55 R15 85H	C	B 68)
195/50 R15 82H	E	B 67)
205/65 R15 94H	C	B 68)
205/60 R15 95H	XL	B B 68)
195/55 R16 87H	C	B 68)
195/55 R16 91V NOVO	XL	C C 69)
195/55 R16 87H	ROF	E B 68)
205/60 R16 92H	C	B 68)
205/60 R16 96V	XL	C B 68)
205/55 R16 91H	C	B 68)
205/55 R16 91V	C	C 71))
205/55 R16 91V	C	B 68)
205/55 R16 94H	XL	B C 70))
205/55 R16 94V	XL	C B 68)
205/55 R16 91V	ROF	E B 68)
215/60 R16 95V	C	B 68)
215/60 R16 99V	XL	C B 69)
215/55 R16 93V	C	B 69)
215/45 R16 90V	XL	C B 69)
225/60 R16 102W	XL	C B 69)

Dimenzija	ROF	
205/55 R17 95V	XL	B B 68)
205/50 R17 93V	XL	C B 68)
205/50 R17 93W	XL	C B 68)
215/60 R17 96H	B	B 68)
215/60 R17 100V	XL	B B 69)
215/55 R17 94V	C	B 69)
215/55 R17 98W NOVO	XL	C B 69)
215/50 R17 95V	XL	C B 68)
215/50 R17 95W	XL	C B 69)
215/45 R17 91W	XL	C B 69)
225/55 R17 97V	B	B 69)
225/55 R17 101W	XL	B B 69)
225/50 R17 94V	C	B 69)
225/50 R17 98V	XL	C B 69)
225/45 R17 94V	XL	C B 69)
225/45 R17 94W	XL	C B 69)
225/45 R17 91V	ROF	E B 68)
235/55 R17 103H	XL	C B 69)
235/55 R17 103V	XL	C B 69)
235/45 R17 97Y	XL	C B 70))
225/40 R18 92Y	XL	C B 69)
235/50 R18 101V	XL	C B 71))
235/45 R18 98Y	XL	C B 70))
245/45 R18 100Y	XL	C B 69)
195/55 R20 95H	XL	B B 69)

* Ocjenjivanje nije dostupno u vrijeme objave.

Drugi profili guma PUTNIČKE - zimske



UltraGrip Performance 2

Dimenzija	ROF				
205/60 R16 92H	C	C	68)	
205/55 R16 91H	ROF	E	C	68)
205/55 R16 91H	ROF)
215/55 R16 97V	XL	E	C	69)
205/50 R17 89H	ROF	F	C	67)
225/55 R17 97H	E	C	68)	
245/55 R17 102H	ROF	E	E	70)
255/50 R21 106H	ROF	E	C	67)



Eagle UltraGrip 9 NCG

Dimenzija	ROF				
175/60 R15 81T	C	C	66)	
195/65 R15 91T	E	B	69)	
205/65 R15 94T	C	C	69)	
205/65 R15 94H	C	C	68)	
195/60 R16 93H	XL	C	C	69)
195/55 R16 87T	C	C	68)	
195/55 R16 87H	C	C	69)	
205/60 R16 92H	B	C	68)	
205/60 R16 96H	XL	B	C	69)
205/55 R16 91T	C	C	68)	
205/55 R16 91H	C	C	69)	
205/55 R16 94H	XL	C	C	67)



UltraGrip 8

Dimenzija	ROF				
155/70 R13 75T	F	C	67)	
165/70 R13 79T	E	C	67)	
175/70 R13 82T	C	E	67)	
165/65 R14 79T	E	C	69)	
175/65 R14 82T	C	C	67)	
185/70 R14 88T	E	E	69)	
185/65 R15 88T	E	E	68)	
195/65 R15 95T	XL	E	E	68)
195/60 R15 88H	E	E	69)	
195/60 R15 88V	E	B	70)	
195/55 R16 87H	E	E	69)	
195/55 R16 87H	E	E	69)	
195/55 R16 87H	ROF	E	E	70)
205/55 R16 91T	E	C	70)	



UltraGrip 7+

Dimenzija	ROF				
205/55 R16 91H	E	C	70)	
205/55 R16 94H	XL	E	C	67)

* Ocjenjivanje nije dostupno u vrijeme objave.



Drugi profili guma PUTNIČKE - cjelogodišnje



Vector 4 Seasons

Dimenzija	ROF				
175/65 R13 80T	F	E	68)	
185/55 R14 80H	F	E	69)	
185/65 R15 88H	E	C	69)	
195/65 R15 91H	E	E	69)	
195/60 R15 88H	E	C	70)	
195/60 R16 89H	C	C	68)	
195/55 R16 87H	E	C	69)	
205/55 R16 91H	E	E	69)	
205/55 R16 94V	XL	E	E	69)
205/55 R16 94V	XL	C	C	68)
205/55 R16 94V	XL	E	E	69)
215/55 R16 97V	XL	E	C	68)
225/55 R16 99V	XL	C	C	69)
205/50 R17 89V	C	C	68)	
205/50 R17 93V	XL	C	C	68)
215/60 R17 96H	C	E	72)	
215/60 R17 96V	C	C	72)	
225/55 R17 101V	XL	C	E	70)
225/50 R17 94V	E	C	70)	
225/50 R17 98V	XL	B	C	69)
225/45 R17 94V	XL	E	E	71)
235/50 R17 96V	C	B	68)	



Vector 5+

Dimenzija	ROF				
195/65 R15 95T	XL	E	E	70)
195/50 R15 82T	E	C	71)	



GOODYEAR PRUŽA IZVRSNU IZDRŽLJIVOST I PRIANJANJE

Prodajni program Goodyear 4 x 4 za svaku vrstu uporabe nudi vam posebnu gumu. Pomoću donje tablice brzo ćete naći najprimjereniju gumu za sve uvjete vožnje.

Molimo da se za dodatne savjete i informacije o dostupnim proizvodima obratite Goodyearovu predstavniku.



Cestovne



Cestovne-terenske



Terenske



UltraGrip Performance SUV

UltraGrip+ SUV



Vector 4Seasons SUV

Wrangler HP All Weather

Wrangler AT/SA+

Wrangler DuraTrac



TABLICA ZAMJENA

OSOBA KOJA DAJE VOZILO U PROMET PREUZIMA PUNU ODGOVORNOST,
OSOBITO ŠTO SE TIČE TEHNIČKIH PROPISA ZA CESTOVNA VOZILA.

Tablica odgovarajućih zamjena za glavne dimenzije guma 4x4

Uporaba tablice: Ekvivalentne gume treba odabrati tako da se kao polazište upotrijebi maksimalni vanjski promjer originalne serije (na osnovi ETRTO*) i u obzir uzme tolerancija između +1.5% i -2%.

Najveći vanjski promjer	Seriya 85 i druge	Seriya 80	Seriya 75	Seriya 70	Seriya 65	Seriya 60	Seriya 55	Seriya 50	Seriya 45/40	Seriya 35/30
681				205/70R15						
685									245/45R18	
690							225/55R17			
696	175R16									
698					215/65R16					
700						235/60R16 215/60R17	235/55R17			
701			205/75R15							
703								235/50R18		
705		195/80R15								
715			215/75R15							
720				215/70R16						
733			225/75R15							
734				225/70R16						
736					225/65R17				275/40R20	315/35R20
737	215R15C									285/30ZR22
740			215/75R16							
746							275/55R17			
747			235/75R15 LT235/75R15							
749	205R16						255/55R18	255/50R19	285/45R19	
750				235/70R16	235/65R17	255/60R17 235/60ZR18				
751										
752					255/65R16					
753				255/70R15C						
754									295/40R20	
758			225/75R16							
759								265/50R19		
762					245/65R17					
763			245/75R15C			245/60R18				
764				245/70R16C 245/70R16						
766									275/45R20	
767				265/70R15						
774								255/50R20		
775						255/60R18	255/55R19			
776				235/70R17						
778					255/65R17					
779			255/75R15							
783							285/55R18			
787						265/60R18				
788			245/75R16 LT245/75R16							
790					265/65R17					
791	31X10.50R15LT									
792				265/70R16						
795			265/75R15C							
801						275/60R18				
804					275/65R17					
808				275/70R16 LT265/70R17						
818	7.50R16C									
820			265/75R16 LT265/75R16							
822	LT235/85R16									
852			LT285/75R16							
888						LT305/60R20				
892				LT315/70R17						

SUV
4x4

UltraGrip Performance SUV Gen-1

Vrhunska izdržljivost na snijegu i ledu za sportske terence*

- Najkraći zaustavni put na mokrim, suhim i zaleđenim cestama*
- Najbolja kod upravljivosti na mokroj površini i snijegu *
- Najbolja kod otpora kotrljanja*

OZNAKA EU ZA GUME



B - E | A - C | 69 - 70

TEHNIČKI PODACI

Širina	215 - 275
Serijski	70 - 40
Naplatak	16" - 21"
Indeks brzine	H, T, V



* U usporedbi sa sljedećom najboljom konkurentskom gumom na testu. Testiranje je u veljači 2016. prema narudžbi korporacije Goodyear Dunlop proveo TÜV SÜD Product Service GmbH. Testirane gume: Goodyear UltraGrip Performance Gen-1, Bridgestone Blizzak LM-80 EVO, Conti WinterContact TS850P, Michelin Latitude Alpin LA2. Dimenzija guma: 235/65 R17; vozilo na testu: Audi Q5 2.0 TDI; mjesto testiranja: Mireval (F), Saariselkä (Fin), Montpellier (F), Garching (D); izvještaj broj 713074748-04 objavljen je na <https://www.goodyear.eu/content/dam/gydu/page-assets/homepage/tire-test-reports/TUV-SUD-Tire-Test-2016-Report-No-713074748-04-GY-UGP-G1-SUV.pdf>.

HP
HIGH PERFORMANCESUV
4x4

UltraGrip+ SUV

Snagator na zimskim cestama

- Izdržljivost tijekom cijele zime
- Izuzetno prianjanje i odlična upravljivost na snijegu i ledu
- Terenska izdržljivost
- Veća otpornost na akvaplaning

OZNAKA EU ZA GUME



C - F | C - E | 68 - 72

TEHNIČKI PODACI

Širina	215 - 295
Serijski	75 - 40
Naplatak	16" - 20"
Indeks brzine	H, T, V



ZIMSKE SUV/4x4 GUME

UltraGrip Performance SUV Gen-1

Zimska guma SUV osigurava bolje prijanjanje i odličnu upravljivost u zimskim uvjetima*

- Kraći zaustavni put u svim zimskim uvjetima
- Bolje prijanjanje i izvrsna upravljivost na zasnježenim, zaleđenim i suhim cestama



Stručnjaci je preporučuju!

→ Vrlo dobri rezultati testova u časopisima



→ Ugrađena na automobilima vrhunskih marki



→ Odlični rezultati testova TÜV: vrhunska izdržljivost na snijegu i ledu za sportske terence*

- Najkraći zaustavni put na mokrim, suhim i zaleđenim cestama*
- Najbolja kod upravljivosti na mokroj površini i snijegu*
- Najbolja kod otpora kotrljanja*



* U usporedbi sa sljedećom najboljom konkurentskom gumom na testu. Testiranje je u veljači 2016. prema narudžbi korporacije Goodyear Dunlop proveo TÜV SÜD Product Service GmbH. Testirane gume: Goodyear UltraGrip Performance Gen-1, Bridgestone Blizzak LM-80 EVO, Conti WinterContact TS850P, Michelin Latitude Alpin LA2. Dimenzija guma: 235/65 R17; vozilo na testu: Audi Q5 2.0 TDI; mjesto testiranja: Mireval (F), Saariselkä (Fin), Montpellier (F), Garching (D); izvještaj broj 713074748-04 objavljen je na <https://www.goodyear.eu/content/dam/gtydu/page-assets/homepage/tire-test-reports/TUV-SUD-Tire-Test-2016-Report-No-713074748-04-GY-UGP-G1-SUV.pdf>.



Inovativne tehnologije



Bolje prijanjanje zbog optimalnog kontakta s cestom

Tehnologija ActiveGrip osigurava ravnomjernu raspodjelu pritiska po kontaktnoj površini gume, time ona postiže čvrst kontakt s cestom, bolje prijanjanje i učinkovitije kočenje.



Izvrсна upravljivost na zasnježenim, zaleđenim i suhim cestama

Kombinacija tehnologije 3D BIS te ureza i blokova usavršenih za terenska vozila omogućuje bolju upravljivost na zasnježenim i zaleđenim cestama, a vozne značajke bolje su i na suhim cestama.



Tehnički podaci

Dimenzija	ROF	U	W	S	
215/70 R16 100T	C	B	70)	
215/65 R17 99V	C	B	69)	
215/60 R17 96H	C	C	70)	
215/60 R17 100V	XL	C	B	69)
225/65 R17 102H	C	B	70)	
225/65 R17 106H	XL	C	B	70)
225/60 R17 103V	XL	C	B	69)
235/65 R17 104H	C	B	70)	
235/65 R17 108H	XL	C	B	70)
235/60 R17 102H	C	B	69)	
235/60 R17 106H NOVO	XL	C	B	69)

Dimenzija	ROF	U	W	S	
215/55 R18 99V NOVO	XL	C	B	69)
225/60 R18 104V	XL	B	C	69)
225/55 R18 102V	XL	E	B	70)
235/60 R18 107H	XL	C	B	69)
235/55 R18 104H NOVO	XL				
255/55 R18 109H	XL	B	B	70)
255/55 R18 109V	XL	B	B	70)
265/60 R18 114H	XL	B	B	71)
225/55 R19 99V NOVO	C	B	69)	
235/55 R19 105V	XL	B	A	69)
235/55 R19 105V	XL				

Size	ROF	U	W	S	
235/50 R19 99V	C	C	70)	
255/55 R19 111V	XL	B	B	70)
255/50 R19 107V	XL	B	B	70)
265/50 R19 110V	XL	B	B	70)
255/55 R20 110V NOVO	XL				
255/50 R20 109V	XL				
265/50 R20 111V	XL				
275/45 R20 110V	XL	C	B	69)
275/45 R20 110V	XL	C	B	69)
275/40 R20 106V	XL	C	B	70)
275/45 R21 110V	XL	C	B	70)
275/45 R21 110V	XL	C	B	70)

* Ocjenjivanje nije dostupno u vrijeme objave.



UltraGrip+ SUV

Snagator na zimskim cestama

- Izuzetna izdržljivost u svim zimskim uvjetima na cesti
- Izvrsno prijanjanje na mokrim, zaleđenim i zasneženim cestama
- Učinkovito kočenje i čvrsto prijanjanje u dubokom snijegu
- Tehnologija 3D BIS s lamelama koje se međusobno prepleću, za svestranu zimsku izdržljivost
- Preporuke časopisa



Stručnjaci je preporučuju!

→ Vrlo dobri rezultati testova u časopisima



Inovativne tehnologije



Izuzetno prijanjanje i odlična upravljivost na snijegu i ledu

Nova generacija zimske mješavine gaznoga sloja omogućuje gumi odlično prijanjanje i upravljivost na snijegu i ledu, a također omogućuje mnogo prijeđenih kilometara uz manju potrošnju goriva.



Izdržljivost tijekom cijele zime

Pomoću gume UltraGrip SUV možete se suočiti i s najtežim zimskim uvjetima. Goodyear u svojoj tehnologiji 3D BIS Technology® upotrebljava sustav međusobnoga prepletanja lamela koji osigurava brojne rubove što prijanjaju na površinu i time osigurava čvrsto prijanjanje tijekom cijele zime.



Tehnički podaci / UltraGrip+ SUV

Dimenzija	ROF	
235/70 R16 106T	F C 70)	
265/70 R16 112T	E C 70)	

Dimenzija	ROF	
245/65 R17 107H	E C 69)	
255/65 R17 110T	C C 70)	
255/60 R17 106H	F C 70)	
265/65 R17 112T	E C 70)	

Dimenzija	ROF	
245/60 R18 105H	E C 69)	
255/60 R18 112H XL	E C 70)	

Drugi profili guma / DOSTAVNA VOZILA

Tehnički podaci / UltraGrip

Dimenzija	ROF	
235/55 R17 103V XL	F E 68)	

Size	ROF	
255/55 R18 109H XL	C C 69)	
255/55 R18 109H XL	ROF E C 69)	

Size	ROF	
255/50 R19 107H XL	ROF E C 69)	
255/50 R19 107V XL	ROF E C 69)	

Tehnički podaci / UltraGrip 8 Performance

Dimenzija	ROF	
255/60 R18 108H	C C 70)	
285/45 R20 112V XL	E C 70)	





SUV
4x4



Vector 4Seasons SUV Gen-2

Izvrсна izdržljivost u vožnji
s jednim jedinim kompletom
guma

- Odlična cjelogodišnja izdržljivost
- Dug životni vijek
- Bolja kontrola nad vozilom u svim vremenskim uvjetima
- Terenska izdržljivost

OZNAKA EU ZA GUME



C B 68 - 69

TEHNIČKI PODACI

Širina	215 - 255
Serija	65 - 45
Naplatak	19"
Indeks brzine	H, V, W

CJELOGODIŠNJE
SUV/4x4 GUME

GOODYEAR

Vector 4Seasons SUV Gen-2

Izvrсна izdržljivost u vožnji s jednim jedinim kompletom guma

- Sigurnost i nadzor nad vozilom u svim vremenskim uvjetima
- Jedan komplet guma za sva godišnja doba, odnosno preko cijele godine
- 3PMSF  potvrđuje usklađenost s industrijskim standardom za gume koje su klasificirane kao zimske



Inovativne tehnologije

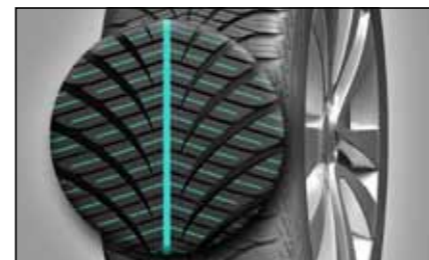

Odlična cjelogodišnja izdržljivost za sportske terence

Jedinstveni dezen SmartTred, kao stvoren za sportske terence, ima namjenska područja gaznog sloja koja se prilagođavaju stanju kolnika.

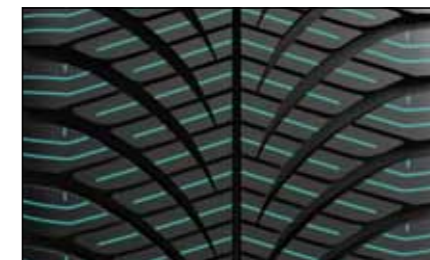

Prianjanje za sportske terence kod svih stanja ceste

Guma Vector 4Seasons SUV Gen-2 s gusto raspoređenim trodimenzionalnim lamelama u obliku napolitanki pruža izvrsno prianjanje na ledu i snijegu. Guma ima simbol pahuljice, što znači da udovoljava standardima koji vrijede za namjenske zimske gume.

Tehnički podaci / Vector 4Seasons SUV Gen-2

Dimenzija	
215/65 R16 98H	C B 69)
225/65 R17 102H	C B 68)
225/60 R17 99V	C B 68)
225/60 R17 103V	XL C B 68)
235/65 R17 108V	XL C B 69)
235/65 R17 108W	XL C B 69)

Dimenzija	
215/55 R18 99V NOVO XL	
235/60 R18 107W	XL C B 69)
235/55 R18 100V NOVO	
255/60 R18 108V	B B 71))
255/55 R18 109V	XL C B 69)

Dimenzija	
235/55 R19 105W	XL C B 69)
235/45 R19 99V	XL C B 69)
255/55 R19 107V	B B 71))

Drugi profili guma / DOSTAVNA VOZILA

Tehnički podaci / Vector 4Seasons SUV

Dimenzija	
235/55 R17 99V	E C 67)
235/55 R17 103H	XL E C 68)

NEKA SE VAŠ TERET SVE VRIJEME KREĆE

Asortiman Goodyearovih guma Cargo odraz je velikih konstrukcijskih promjena dostavnih vozila i kombija te promjena terena. Pomoću donje tablice moći ćete saznati koja guma najbolje odgovara specifičnim uvjetima vožnje i opterećenjima.

Za dodatne savjete i informacije o dostupnosti proizvoda obratite se najbližem Goodyearovu predstavniku.



Manji kombiji



Srednje veliki kombiji



Veći kombiji



UltraGrip 9
Cargo UltraGrip 2



Cargo Vector 2
Vector 4Seasons

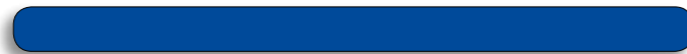



CSV 



UltraGrip 9

I kad se sve ostalo smrzne, mi idemo naprijed

- Odlične značajke kod kočenja
- Čvrsto prijanjanje na snijegu
- Smanjena opasnost od proklizavanja
- Tehnologija TOP Indicator

OZNAKA EU ZA GUME

 B - C | B - C | 67 - 69

TEHNIČKI PODACI

Širina	165 - 175
Serija	65 - 75
Naplatak	14"
Indeks brzine	R, T

CMV **CLV** 



Cargo UltraGrip 2

Izdržljivost tijekom cijele zime

- Izuzetno prijanjanje u zimskim uvjetima na cesti
- Tiha i udobna vožnja
- Smanjena opasnost od akvaplaninga
- Velika nosivost

OZNAKA EU ZA GUME

 C - E | B - C | 69 - 72

TEHNIČKI PODACI

Širina	185 - 235
Serija	65 - 75
Naplatak	14" - 16"
Indeks brzine	Q, R, T



ZIMSKE GUME
ZA DOSTAVNA VOZILA



UltraGrip 9

Stručnjaci je preporučuju!
Automobilski časopisi nadasve je cijene.

- Odlične značajke pri kočenju
- Čvrsto priranje na snijegu
- Smanjena opasnost od proklizavanja
- Tehnologija TOP Indicator
- Preporuke u časopisima



Inovativne tehnologije



Kraći put kočenja na snijegu

Iskoristite mogućnost kraćeg puta kočenja koji vam Goodyearova tehnologija 3D BIS Technology® omogućuje onda kad je najviše trebate.



Manja opasnost od akvaplaninga

Hydrodinamički kanali doprinose raspršivanju vode s površine gume – za manju opasnost od akvaplaninga i bolje priranje na bluzgavici.

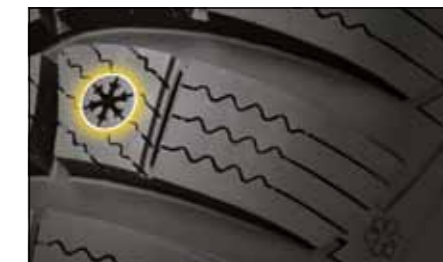

Optimizirana istrošenost gaznog sloja

Tehnologija Tread Optimal Performance za optimalno praćenje istrošenosti gaznog sloja.



Stručnjaci je preporučuju!

→ Vrlo dobri rezultati testova u časopisima



→ Odlični rezultati testova TÜV : izvrsno priranje u zimskim uvjetima*

- kraći put kočenja*
- bolje priranje*



* U usporedbi sa sljedećom najboljom konkurentskom gumom na testu. Testiranje je u u siječnju 2014. i siječnju 2015. prema narudžbi korporacije Goodyear Dunlop proveo TÜV SÜD Product Service GmbH. Testirane gume: Goodyear UltraGrip 9, Bridgestone Blizzak LM32, Continental Conti WinterContact TS850, Michelin Alpin A4, dimenzija guma: 195/65 R15 91T; vozilo na testu: VW Golf VII 1.4 TSI ; mjesto testiranja: St. Moritz area (CH), Mireval (F), TÜV SÜD Garching (D), izvještaj broj 76252693-02 objavljen je na <https://www.goodyear.eu/content/dam/gydu/page-assets/homepage/tire-test-reports/TUV-SUD-Automotive-Tire-Benchmark-76252693-02-GY-UG9.pdf>

Tehnički podaci

Dimenzija	ROF			
165/70 R14C 89/87R	C	B	67)
175/65 R14C 90/88T	C	B	67)



Cargo UltraGrip 2

Izdržljivost tijekom cijele zime

- Čelična karkasa osnovana na tehnologiji Unisteel povećava nosivost
- Velika gustoća lamela osjetno povećava zimsku izdržljivost gume
- Mogućnost ugradnje čavlića za led u ekstremnim zimskim uvjetima



Stručnjaci je preporučuju!

→ Vrlo dobri rezultati testova u časopisima



→ Ugrađena na automobilima vrhunskih marki



Mercedes-Benz



Inovativne tehnologije



Izuzetno prianjanje u zimskim uvjetima na cesti

Uživajte u pouzdanom prianjanju koje vam osigurava gazni sloj s dodatnim rubovima koji prianjaju na površinu za vožnju po ledu i snijegu. Zimska gumena mješavina i po hladnom vremenu ostaje elastična i time povećava učinkovitost kočenja. Gume Cargo UltraGrip 2 također dopuštaju ugradnju čavlića za led u ekstremnim zimskim uvjetima.

Tehnički podaci / Cargo UltraGrip 2

Dimenzija	
185/75 R14C 102/100R	E B 69)
195 R14C 106/104Q	E C 70)
195/70 R15C 104/102R	E C 71))
205/70 R15C 106/104R	E C 70)
205/65 R15C 102/100T	E B 70)
215/65 R15C 104/102T	E C 70)

Dimenzija	
225/70 R15C 112/110R	E B 72))
185/75 R16C 104/102R	E C 70)
195/75 R16C 107/105R	E C 70)
205/75 R16C 110/108R	E C 72))
205/65 R16C 107/105T	C C 71))

Dimenzija	
215/75 R16C 113/111R	E C 71))
215/65 R16C 109/107T	C B 71))
225/65 R16C 112/110R	E B 71))
235/65 R16C 115/113R	C C 71))

Drugi profili pnevmatik / DOSTAVNA VOZILA

Tehnički podaci / Cargo UltraGrip

Dimenzija	
215/65 R16C 109/107T	F C 72))



Tehnički podaci / Cargo UltraGrip (G124)

Dimenzija	
205/75 R16C 113/111Q	* * * *

Size	
215/75 R16C 116/114Q	* * * *

Size	
225/75 R16C 118/116N	* * * *



Tehnički podaci / UltraGrip 8

Size	
195/60 R16C 99/97T	E C 70)



* Ocjenjivanje nije dostupno u vrijeme objave.

CMV



Cargo Vector 2

Neprekidno poslovanje po svakom vremenu

- Dobro prianjanje tijekom cijele godine
- Izdržljivost u zimskim uvjetima na cesti
- Ravnomjerno habanje omogućuje dulji životni vijek
- Velika otpornost na akvaplaning

OZNAKA EU ZA GUME



TEHNIČKI PODACI

Širina	185 - 225
Serija	75 - 55
Naplatak	14" - 17"
Indeks brzine	H, Q, R, T

CSV



Vector 4Seasons Gen-1

Mobilni u sva godišnja doba

- Odlična cjelogodišnja izdržljivost
- Bolja kontrola nad vozilom u svim vremenskim uvjetima
- Ekološki prihvatljiva
- Bolja kontrola na mokrim i suhim cestama

OZNAKA EU ZA GUME



TEHNIČKI PODACI

Širina	165 - 195
Serija	70 - 60
Naplatak	14" - 16"
Indeks brzine	H, R, T

CJELOGODIŠNJE GUME
ZA DOSTAVNA VOZILA

GOODYEAR

Cargo Vector 2

Neprekidno poslovanje po svakom vremenu

- Uz nju je i loše vrijeme podnošljivo, čak i kad se nađemo na kiši ili snježnoj bljuzgavici
- Osigurava učinkovito prijanjanje na snijegu, a pritom još uvijek zadržava sve značajke visokoizdržljive ljetne gume



Stručnjaci je preporučuju!

→ Ugrađena na automobilima vrhunskih marki (Cjelovit pregled u segmentu Originalna oprema)



Mercedes-Benz



RENAULT



Inovativne tehnologije



Izdržljivost na cestama zimi

Cjelogodišnja mješavina sa silikom zadržava učinkovitost vaših guma i kod nižih temperatura. Dezen gaznog sloja ima brojne lamele da gume zimi bolje prionu na cestu. Elastični središnji blokovi povećavaju broj prijanjajućih rubova.



Dobro prijanjanje tijekom cijele godine

Osigurajte si pouzdano prijanjanje na svim vrstama cesta i po svakom vremenu. Gumu Cargo Vector 2 razvili smo da bismo vam omogućili najbolje bočno i uzdužno prijanjanje; tako će vaš kombi cijele godine

moći biti u pokretu. Asimetrični dezen povećava krutost gaznog sloja pa će vaša vožnja sve vrijeme biti pouzdana.

Tehnički podaci / Cargo Vector 2

Dimenzija	E	A	70
185 R14C 102/100Q	E	A	70
195/70 R15C 104/102R	E	E	71
205/65 R15C 102/100T	E	A	71
215/65 R15C 104/102T	E	C	70
225/70 R15C 112/110R	E	C	72

Dimenzija	E	B	69
195/75 R16C 107/105R	E	B	69
195/65 R16C 104/102T	C	A	71
205/65 R16C 107/105T	E	E	72
215/65 R16C 106/104T	E	C	70
215/65 R16C 109/107T	E	C	70

Dimenzija	C	B	73
215/60 R17C 109T104H	C	B	73

Drugi profili guma / DOSTAVNA VOZILA

Tehnički podaci / Cargo Vector

Size	E	C	72
205/75 R16C 110/108R	E	C	72

Size	E	C	73
235/65 R16C 115/113R	E	C	73

Size	F	B	71
285/65 R16C 128N118R	F	B	71



Vector 4Seasons Gen-1

Mobilni u u sva godišnja doba

- Jedan komplet guma za sva godišnja doba, odnosno preko cijele godine
- Varnost i bolji nadzor u svim vremenskim prilikama
- Simbol 3PMSF  potvrđuje usklađenost s industrijskim standardom za gume koje su klasificirane kao zimske
- Udobna, ekonomična i ekološki prihvatljiva



Inovativne tehnologije



Odlična cjelogodišnja izdržljivost

Zbog tehnologije Weather Reactive Technology guma Vector 4Seasons prilagođava se promjenama koje donose različita godišnja doba. Jedinstveni dezen SmartTRED ima tri namjenska područja gaznog sloja koja se prilagođavaju prilikama na cesti.

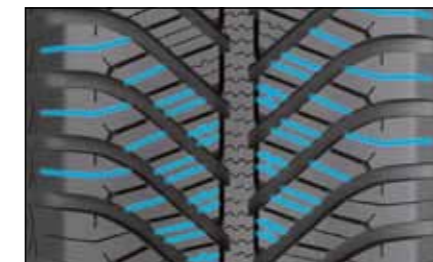

Prianjanje u svim uvjetima vožnje



Guma Vector 4Seasons s gusto raspoređenim trodimenzionalnim lamelama poput napolitanki pruža bolje prianjanje na ledu i snijegu od konkurentskih guma. Guma ima simbol pahuljice, što znači da udovoljava standardima koji vrijede za zimske gume.



Ekološki prihvatljiva

Prijeđite više kilometara s manje goriva - na gumi koja se s lakoćom kotrlja. Uz gumu Vector 4Seasons možete odvoziti više kilometara, čemu doprinose njezina cjelogodišnja mješavina i plosnat obris koji osigurava ravnomjernu raspodjelu pritiska po podlozi.

Tehnički podaci

Dimenzija	ROF			
165/70 R14 89/87R	E	B	70)
175/65 R14C 90/88T	E	B	69)

Dimenzija	ROF			
195/60 R16C 99/97H	E	B	70)





ORIGINALNA OPREMA





Proces prve opreme, dug put do savršenstva

1. Analize / simulacija

4-6 mjeseci

2. Razvoj

18-24 mjeseci

3. Proizvodnja

2-6 mjeseci

2-3 godine

razvoja – od prvog crteža do proizvodnje

200 testova

na cestama i trkaćim stazama

400 testova

u laboratorijima

300.000

kilometara prevoženih u svrhe testiranja u najrazličitijim uvjetima na cesti i vremenu





Zašto ugraditi gume Goodyear za prvu opremu?

Napredna tehnologija guma dovela nas je do Mjeseca i natrag. Upravo zato proizvođači prestižnih automobila odabiru vrhunske gume Goodyear.

1

Auto i vozač.



Prava guma može pomoći vozaču doći do boljeg iskustva u vožnji; na kraju krajeva, gume su napravljene zato da auto:

- može pokazati svu svoju izdržljivost i omogućiti optimalnu vožnju,
- i važan su sastavni dio vozila.

Gume su jedina kontaktna točka koju vozilo ima s cestovnom površinom i zato jako utječu na vozna svojstva koja doživljavaju vaši kupci.

2

Guma.

Neka vaš auto drži cestu.

U VOŽNJI RAVNO NAPRIJED gume se povezuju s cestom pomoću kontaktne površine četiriju otiska dlanova.

KOD SKRETANJA kontaktna površina smanjuje se na samo četiri otiska palca.

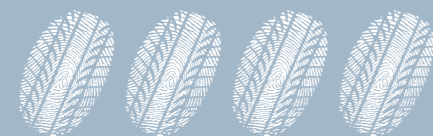

Naše gume namjenski su zasnovane za pojedinu:

- marku • model • tip • specifikaciju

Nekoliko čimbenika koji utječu na koncept gume:

- Upravlјivost – suha/mokra površina/stabilnost Osjećaj i reagiranje kod mijenjanja smjera
- Kočenje – na suhoj i mokroj površini
- Udobnost u vožnji – udarci/gruba površina/spljoštena mjesta
- Buka – glatka/gruba podloga/ u kabini/u okolici
- Istrošenost gaznog sloja – stupanj/ ravnornjnost habanja
- Otpor kotrljanja – iskoristivost goriva



3

Ulijevamo povjerenje.

Goodyearu možete vjerovati jer ima bogat izbor inovativnih i usavršenih guma za vas, namjenski napravljenih da vašem kupcu pomognu cjelovito osjetiti izdržljivost vozila i vrhunsku vožnju.



4

U laboratoriju.

Što je sve uloženo u gumu u

Goodyearovu razvojno-istraživačkom laboratoriju?



Kod gume izabiremo između više od 200 različitih materijala i sastojaka.



Npr. u gumu koja se dobro ponaša po kišnom i suhom vremenu, u gumu koja omogućuje dobru iskoristivost goriva, a ujedno se dugo upotrebljava.



Guma mora zadržati izdržljivost na različitim razvojno-istraživačkim područjima.

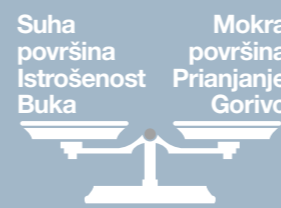

5

Možete biti uvjereni.

Gume za prvu opremu (OE) namjenski su napravljene za svako pojedino vozilo i prilagođene svakoj pojedinoj šasiji da osiguraju optimalnu vožnju i izdržljivost.

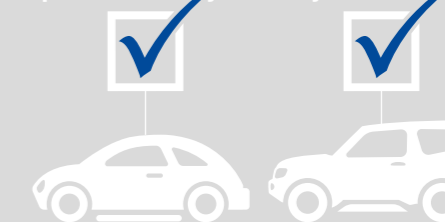

6

Testiranje.



7

Krajnji rezultat.

Guma pomaže ispuniti svoje: obećanje kupcu da ćete mu kao prvu opremu preporučiti i namjestiti pravu gumu koja će mu omogućiti optimalnu vožnju i izdržljivost.



Naši ugovori za prvu opremu

Goodyear tijesno surađuje s vodećim proizvođačima automobila na svijetu u razvoju novih modela; u razvojnom procesu doprinosi svojstvima guma i vozila da zajednički postignu najveću moguću izdržljivost.

	BMW	105
	MERCEDES-BENZ	79
	FORD	74
	AUDI	53
	VOLKSWAGEN	38
	RENAULT	33
	PORSCHE	33
	FIAT	29
	OPEL	22
	LAND ROVER	19
	PEUGEOT	11
	JAGUAR	7
	OSTALI	106
	ZAJEDNO	609

Podaci u gornjoj tablici odnose se na godišnje, zimske i cjelogodišnje gume Goodyear.



Kraći zaustavni putovi za dane, kraće od noći.



UltraGrip Performance SUV Gen-1

Najkraći zaustavni put na mokrim in suhim cestama.*



* U usporedbi sa sljedećom najboljom konkurentskom gumom na testu. Testiranje je u veljači 2016. prema narudžbi korporacije Goodyear Dunlop proveo TÜV SÜD Product Service GmbH. Testirane gume: Goodyear UltraGrip Performance Gen-1, Bridgestone Blizzak LM-80 EVO, Conti WinterContact TS850P, Michelin Latitude Alpin LA2. Dimenzija guma: 235/65 R17; vozilo na testu: Audi Q5 2.0 TDI; mjesto testiranja: Mireval (F), Saariselkä (Fin), Montpellier (F), Garching (D); izvještaj broj 713074748-04 objavljen je na <https://www.goodyear.eu/content/dam/gdyu/page-assets/homepage/tire-test-reports/TUV-SUD-Tire-Test-2016-Report-No-713074748-04-GY-UGP-G1-SUV.pdf>.

GOODYEAR

Goodyear BMW



SOP ¹	EOP ²	SEZONA	DIMENZIJA	DEZEN GUMA	M+S	3PMSF	OZNAKA OE	ŠIFRA SAP	ŠIFRA SAP KOMBINACIJA PREDNJE - STRAŽNJE	OTPOR KOTRLJANJA	PRIJANJANJE NA MOKROJ PLOŠTINI	KATEGORIJA BUKE	VRIJEDNOST BUKE	POSLOVNI UDIO ³
1-SERIES														
01-07-11		Zimska	195/55 R16 87H	UltraGrip 8	✓	✓	*	526863		E	E)	69	*
01-07-11		Zimska	195/55 R16 87H ROF	UltraGrip 8	✓	✓	*	527413		E	E)	70	*
01-07-11		Zimska	205/55 R16 91H	UltraGrip 7+	✓	✓	*	523902		E	C)	68	*
01-07-11		Zimska	205/55 R16 91H ROF	UG Performance 2	✓	✓	*	526717		E	C)	68	*
01-07-11		Zimska	205/50 R17 89H ROF	UG Performance 2	✓	✓	*	526864		F	C)	67	*
01-01-04	31-07-11	Zimska	185/60 R16 86H ROF	Eagle UltraGrip GW-3	✓	✓	*	516883		F	E)	69	*
01-01-04	31-07-11	Zimska	205/50 R17 89H ROF	Eagle UltraGrip GW-3	✓	✓	*	516620		F	C)	66	*
2-SERIES ACTIVE TOURER														
01-07-14		Zimska	205/60 R16 92H ROF	UG 8 Performance	✓	✓	*	531295		E	B)	68	*
2-SERIES GRAN TOURER														
01-04-15		Zimska	205/60 R16 92H	UG 8 Performance	✓	✓	*	531294		C	B)	68	*
3-SERIES														
01-11-11		Zimska	205/60 R16 92H	UG Performance 2	✓	✓	*	526894		C	C)	68	*
01-12-05	01-07-13	Zimska	205/55 R16 91H	UltraGrip 7+	✓	✓	*	523902		E	C)	68	*
01-12-05	01-07-13	Zimska	225/50 R16 92H ROF	Eagle UltraGrip GW-3	✓	✓	*	516885		G	E)	68	*
01-12-05	01-07-13	Zimska	225/45 R17 91H ROF	Eagle UltraGrip GW-3	✓	✓	*	516622		E	C)	68	*
5-SERIES														
01-04-17		Zimska	245/45 R18 100V XL	UG 8 Performance	✓	✓	*MO	532415		C	B)	68	**
01-04-17		Zimska	245/45 R18 100V XL ROF	UG 8 Performance	✓	✓	*MOE	532423		C	B)	69	*
01-01-10		Zimska	225/55 R17 97H	UG Performance 2	✓	✓	*	525832		E	C)	68	*
01-07-03	31-07-10	Zimska	225/50 R17 94H ROF	Eagle UltraGrip GW-3	✓	✓	*	516882		F	E)	67	*
01-07-03	31-07-10	Zimska	245/45 R17 99V XL ROF	Eagle UltraGrip GW-3	✓	✓	*	516886		E	F)	69	*

¹ Početak proizvodnje vozila, ² Završetak proizvodnje vozila, ³ * = 0 - 33%, ** = 34 - 66%, *** = 67 - 100%. U pojedinim državama i godinama poslovni udio može biti različit. Dimenzije guma za prvu opremu koje su dostupne u vrijeme izdavanja, 2017.

Goodyear BMW



SOP ¹	EOP ²	SEZONA	DIMENZIJA	DEZEN GUMA	M+S	3PMSF	OZNAKA OE	ŠIFRA SAP	ŠIFRA SAP KOMBINACIJA PREDNJE - STRAŽNJE	OTPOR KOTRLJANJA	PRIJANJANJE NA MOKROJ PLOŠTINI	KATEGORIJA BUKE	VRIJEDNOST BUKE	POSLOVNI UDIO ³
6-SERIES														
01-12-10		Zimska	225/55 R17 97H	UG Performance 2	✓	✓	*	525832		E	C)	68	*
01-01-03	01-07-10	Zimska	245/50 R17 99H ROF	Eagle UltraGrip GW-3	✓	✓	*	516884		E	E)	68	*
7-SERIES														
01-07-15		Zimska	245/45 R19 102V XL ROF	UG 8 Performance	✓	✓	*	534129		C	C)	68	*
01-09-08	01-07-15	Zimska	245/55 R17 102H ROF	UG Performance 2	✓	✓	*	523229		E	E)	70	*
Z4														
01-09-02	01-09-08	Zimska	225/50 R16 92H ROF	Eagle UltraGrip GW-3	✓	✓	*	516885		G	E)	68	*
X1														
01-07-15		Zimska	225/55 R17 97H	UG 8 Performance	✓	✓	*	533049		C	C)	69	*
X5														
01-07-13		Zimska	255/55 R18 109H XL	UltraGrip SUV	✓	✓	*	529132		C	C)	69	*
01-07-13		Zimska	255/55 R18 109H XL ROF	UltraGrip SUV	✓	✓	*	529157		E	C)	69	**
01-09-06	01-07-13	Zimska	255/50 R19 107H XL ROF	UltraGrip SUV	✓	✓	*	563770		E	C)	69	*
01-09-06	01-07-13	Zimska	255/50 R19 107V XL ROF	UltraGrip SUV	✓	✓	*	565870		E	C)	69	*
X6														
01-01-08	31-07-14	Zimska	255/50 R19 107H XL ROF	UltraGrip SUV	✓	✓	*	563770		E	C)	69	*
MINI														
01-11-13		Zimska	195/55 R16 87H	UG 8 Performance	✓	✓	*	529146		C	B)	66	*
MINI COUNTRYMAN														
01-02-17		Zimska	205/65 R16 95H	UG 8 Performance	✓	✓	*	542921		B	B)	70	**
01-02-17		Zimska	225/55 R17 97H	UG 8 Performance	✓	✓	*	533049		C	C)	69	*
01-07-10	01-10-16	Zimska	205/60 R16 92H	UltraGrip 7+	✓	✓	*	526720		E	C)	67	*

¹ Početak proizvodnje vozila, ² Završetak proizvodnje vozila, ³ * = 0 - 33%, ** = 34 - 66%, *** = 67 - 100%. U pojedinim državama i godinama poslovni udio može biti različit. Dimenzije guma za prvu opremu koje su dostupne u vrijeme izdavanja, 2017.

Goodyear Mercedes-Benz



SOP ¹	EOP ²	SEZONA	DIMENZIJA	DEZEN GUMA	M+S	3PMSF	OZNAKA OE	ŠIFRA SAP	ŠIFRA SAP KOMBINACIJA PREDNJE - STRAŽNJE	OTPOR KOTRLJANJA	PRIJANJANJE NA MOKROJ PLOŠTINI	KATEGORIJA BUKE	VRIJEDNOST BUKE	POSLOVNI UDIO ³
A-CLASS														
01-01-12		Zimska	225/40 R18 92V XL	UG 8 Performance	✓	✓	MO	533687		E	C)	69	*
B-CLASS														
01-07-11		Zimska	225/40 R18 92V XL	UG 8 Performance	✓	✓	MO	533687		E	C)	69	*
C-CLASS														
01-01-07	01-07-14	Cjelogod.	205/55 R16 91H	Vector 4Seasons	✓	✓		527542		E	E)	69	*
CLA														
01-01-13		Cjelogod.	205/55 R16 91H	Vector 4Seasons	✓	✓		527542		E	E)	69	*
01-01-13		Zimska	225/40 R18 92V XL	UG 8 Performance	✓	✓	MO	533687		E	C)	69	*
CLS														
01-01-04	31-12-10	Zimska	245/40 R18 97V XL ROF	Eagle UltraGrip GW-3	✓	✓	MOE	515408		F	F)	69	*
E-CLASS														
01-02-16		Zimska	245/45 R18 100V XL	UG 8 Performance	✓	✓	*MO	532415		C	B)	68	**
01-02-16		Zimska	245/45 R18 100V XL ROF	UG 8 Performance	✓	✓	*MOE	532423		C	B)	69	*
01-01-09	31-12-16	Zimska	245/40 R18 97V XL ROF	Eagle UltraGrip GW-3	✓	✓	MOE	515408		F	F)	69	*
01-01-02	31-12-09	Zimska	205/60 R16 92H	Eagle UltraGrip GW-3	✓	✓		509798		E	C)	67	*
S-CLASS														
01-08-05	01-06-13	Zimska	255/45 R18 99V ROF	Eagle UltraGrip GW-3	✓	✓	MOE	515424		E	C)	71	*
V-CLASS														
01-07-14		Zimska	195/65 R16 104/102T	Cargo UltraGrip 2	✓	✓		568592		E	C)	70	*
VITO														
01-07-14		Cjelogod.	225/55 R17 104/102H	Cargo Vector 2	✓			569180		C	B)	71	*
01-07-14		Zimska	195/65 R16 104/102T	Cargo UltraGrip 2	✓	✓		568592		E	C)	70	*
01-01-03	30-06-14	Cjelogod.	225/60 R16 101/99H	Cargo Vector	✓			559570		F	B)	72	*
VIANO														
01-01-03	30-06-14	Cjelogod.	225/60 R16 101/99H	Cargo Vector	✓			559570		F	B)	72	*
SPRINTER														
01-01-06		Cjelogod.	235/65 R16 115/113R	Cargo Vector	✓			571662		E	C)	73	*

¹ Početak proizvodnje vozila, ² Završetak proizvodnje vozila, ³ * = 0 - 33%, ** = 34 - 66%, *** = 67 - 100%. U pojedinim državama i godinama poslovni udio može biti različit. Dimenzije guma za prvu opremu koje su dostupne u vrijeme izdavanja, 2017.

Goodyear Ford



SOP ¹	EOP ²	SEZONA	DIMENZIJA	DEZEN GUMA	M+S	3PMSF	OZNAKA OE	ŠIFRA SAP	ŠIFRA SAP KOMBINACIJA PREDNJE - STRAŽNJE	OTPOR KOTRLJANJA	PRIJANJANJE NA MOKROJ PLOŠTINI	KATEGORIJA BUKE	VRIJEDNOST BUKE	POSLOVNI UDIO ³
FIESTA														
01-04-17		Cjelogod.	195/60 R15 88V	Vector 4Seasons Gen-2	✓	✓		541236		C	C)	69	***
01-04-17		Zimska	195/60 R15 88V XL	UltraGrip 8	✓	✓		542991		E	B)	70	***
01-07-08		Cjelogod.	175/65 R14 82T	Vector 4Seasons Gen-2	✓	✓		533414		C	B)	68	***
01-07-08		Cjelogod.	195/55 R15 85H	Vector 4Seasons	✓	✓		529933		E	C)	70	***
01-07-08		Zimska	195/50 R15 82H	Eagle UltraGrip GW-3	✓	✓		509481		E	E)	66	***
B-MAX														
01-05-12		Cjelogod.	195/60 R15 88H	Vector 4Seasons	✓	✓		520456		E	C)	70	***
01-05-12		Cjelogod.	195/55 R16 87H	Vector 4Seasons	✓	✓		520455		E	C)	69	***
01-05-12		Zimska	195/60 R15 88H	UltraGrip 8	✓	✓		529475		E	E)	69	***
01-05-12		Zimska	195/55 R16 87H	UltraGrip 8	✓	✓		525915		E	E)	69	***
FOCUS														
01-01-11		Cjelogod.	205/55 R16 91H	Vector 4Seasons	✓	✓		527542		E	E)	69	*
01-01-11		Cjelogod.	215/50 R17 95V XL	Vector 4Seasons Gen-2	✓	✓		532444		C	B)	68	***
C-MAX														
01-07-10		Cjelogod.	205/55 R16 91H	Vector 4Seasons	✓	✓		527542		E	E)	69	*
01-07-10		Cjelogod.	205/55 R16 94V XL	Vector 4Seasons	✓	✓		528790		E	E)	69	***
01-07-10		Cjelogod.	215/55 R16 97V XL	Vector 4Seasons	✓	✓		520345		E	C)	68	***
01-07-10		Cjelogod.	215/50 R17 95V XL	Vector 4Seasons Gen-2	✓	✓		532444		C	B)	68	***
01-07-10		Zimska	205/55 R16 94H XL	UltraGrip 7+	✓	✓		519621		E	C)	67	***
01-07-10		Zimska	215/55 R16 97V XL	UG Performance 2	✓	✓		528121		E	C)	69	***
ECOSPORT														
01-07-12		Cjelogod.	205/60 R16 96V XL	Vector 4Seasons	✓	✓		520463		C	E)	70	***
01-07-12		Zimska	205/60 R16 96H XL	UltraGrip 8	✓	✓		522796		E	C)	69	***
MONDEO														
01-09-14		Cjelogod.	215/60 R16 95V	Vector 4Seasons	✓	✓		533052		C	C)	68	***
01-09-14		Cjelogod.	235/50 R17 96V	Vector 4Seasons	✓	✓		532079		C	B)	68	***
S-MAX														
01-05-15		Cjelogod.	235/55 R17 103V XL	Vector 4Seasons Gen-2	✓	✓		528980		C	B)	69	***
01-05-15		Cjelogod.	235/50 R18 101V XL	Vector 4Seasons Gen-2	✓	✓		533484		C	C)	71	***
01-05-15		Zimska	215/60 R16 99V XL	UG 8 Performance	✓	✓		531298		C	B)	69	***
01-05-15		Zimska	235/55 R17 103V XL	UltraGrip	✓	✓		561900		F	E)	68	***
01-03-06	30-04-15	Cjelogod.	215/60 R16 99H XL	Eagle Vector EV-2+	✓	✓		518891		E	E)	67	*
GALAXY														
01-05-15		Cjelogod.	235/55 R17 103V XL	Vector 4Seasons Gen-2	✓	✓		528980		C	B)	69	***
01-05-15		Cjelogod.	235/50 R18 101V XL	Vector 4Seasons Gen-2	✓	✓		533484		C	C)	71	***
01-05-15		Zimska	215/60 R16 99V XL	UG 8 Performance	✓	✓		531298		C	B)	69	***
01-05-15		Zimska	235/55 R17 103V XL	UltraGrip	✓	✓		561900		F	E)	68	***
01-04-06	30-04-15	Cjelogod.	215/60 R16 99H XL	Eagle Vector EV-2+	✓	✓		518891		E	E)	67	*

¹ Početak proizvodnje vozila, ² Završetak proizvodnje vozila, ³ * = 0 - 33%, ** = 34 - 66%, *** = 67 - 100%. U pojedinim državama i godinama poslovni udio može biti različit. Dimenzije guma za prvu opremu koje su dostupne u vrijeme izdavanja, 2017.

Goodyear Ford



SOP ¹	EOP ²	SEZONA	DIMENZIJA	DEZEN GUMA	M+S	3PMSF	OZNAKA OE	ŠIFRA SAP	ŠIFRA SAP KOMBINACIJA PREDNJE - STRAŽNJE	OTPOR KOTRLJANJA	PRIJANJANJE NA MOKROJ PLOŠTINI	KATEGORIJA BUKE	VRIJEDNOST BUKE	POSLOVNI UDIO ³
RANGER														
01-07-11		Summer	265/65 R17 112H	Wrangler HP All Weather	✓			528029		C	C)	71	*
TOURNEO CUSTOM														
01-07-12		Cjelogod.	215/65 R15C 104/102T	Cargo Vector 2	✓	✓		527630		E	C)	70	***
01-07-12		Cjelogod.	215/65 R16C 109/107T	Cargo Vector 2	✓	✓		568517		E	C)	70	***
01-07-12		Zimska	215/65 R15C 104/102T	Cargo UltraGrip 2	✓	✓		527628		E	C)	70	***
TOURNEO COURIER														
01-04-14		Cjelogod.	195/60 R15 88H	Vector 4Seasons	✓	✓		520456		E	C)	70	***
01-04-14		Cjelogod.	195/55 R16 87H	Vector 4Seasons	✓	✓		520455		E	C)	69	***
01-04-14		Zimska	195/55 R16 87H	UltraGrip 8	✓	✓		525915		E	E)	69	***
TRANSIT CONNECT														
01-07-13		Cjelogod.	215/55 R16 97V XL	Vector 4Seasons	✓	✓		520345		E	C)	68	***
01-07-13		Zimska	205/60 R16 96H XL	UltraGrip 8	✓	✓		522796		E	C)	69	***
TRANSIT CUSTOM														
01-01-14		Cjelogod.	215/65 R15C 104/102T	Cargo Vector 2	✓	✓		527630		E	C)	70	***
01-01-14		Cjelogod.	215/65 R16C 109/107T	Cargo Vector 2	✓	✓		568517		E	C)	70	***
01-01-14		Zimska	215/65 R15C 104/102T	Cargo UltraGrip 2	✓	✓		527628		E	C)	70	***
TRANSIT														
01-01-14		Cjelogod.	195/75 R16C 107/105 R	Cargo Vector 2	✓	✓		567563		E	B)	69	***
01-01-14		Cjelogod.	235/65 R16C 115/113R	Cargo Vector	✓			571662		E	C)	73	***
01-01-14		Zimska	215/65 R16C 109/107T	Cargo UltraGrip	✓	✓		571580		F	C)	72	*
01-01-14		Zimska	235/65 R16C 115/113R	Cargo UltraGrip 2	✓	✓		561992		C	C)	71	***
01-01-00	31-12-13	Cjelogod.	195/70 R15C 104/102R	Cargo Vector 2	✓	✓		562473		E	E)	71	*
01-01-00	31-12-13	Zimska	205/75 R16C 110/108R	Cargo UltraGrip 2	✓	✓		560261		E	C)	72	*

Goodyear Audi



SOP ¹	EOP ²	SEZONA	DIMENZIJA	DEZEN GUMA	M+S	3PMSF	OZNAKA OE	ŠIFRA SAP	ŠIFRA SAP KOMBINACIJA PREDNJE - STRAŽNJE	OTPOR KOTRLJANJA	PRIJANJANJE NA MOKROJ PLOŠTINI	KATEGORIJA BUKE	VRIJEDNOST BUKE	POSLOVNI UDIO ³
A1														
01-06-10		Cjelogod.	215/45 R16 90V XL	Vector 4Seasons Gen-2	✓	✓	AO	532430		C	B)	69	***
A3														
01-06-12		Cjelogod.	205/55 R16 94V XL	Vector 4Seasons	✓	✓	AO	527589		C	C)	68	***
01-06-12		Cjelogod.	225/45 R17 94V XL	Vector 4Seasons	✓	✓	AO	527620		E	E)	69	*
A4														
01-09-15		Zimska	205/60 R16 92H	UltraGrip Performance Gen-1	✓	✓	AO	532413		E	C)	68	**
01-10-07	01-03-16	Cjelogod.	225/55 R16 99V XL	Vector 4Seasons	✓	✓	AO	523153		C	E)	69	*
A4 ALLROAD														
01-09-07		Cjelogod.	225/55 R17 101V XL	Vector 4Seasons	✓	✓	AO	526760		C	E)	70	*
A5														
01-09-15		Cjelogod.	225/50 R17 98V XL	Vector 4Seasons	✓	✓	AO	531849		B	C)	69	***
01-12-06	01-08-16	Cjelogod.	225/50 R17 98V XL	Vector 4Seasons	✓	✓	AO	523793		E	C)	69	*
A6														
01-11-10		Cjelogod.	205/60 R16 96V XL	Vector 4Seasons Gen-2	✓	✓	AO	532431		B	C)	67	***
Q2														
01-08-16		Cjelogod.	215/60 R16 95V	Vector 4Seasons Gen-2	✓	✓	AO	537894		C	B)	68	***
01-08-16		Cjelogod.	215/55 R17 94V	Vector 4Seasons Gen-2	✓	✓	AO	537892		C	B)	69	***
Q3														
01-03-11		Cjelogod.	235/55 R17 99V	Vector 4Seasons SUV	✓	✓	AO	526774		E	C)	67	***
Q7														
01-02-15		Summer	255/55 R19 111Y XL	Eagle F1 Asymmetric 2 SUV			AO	532414		C	B)	72	*
01-02-15		Summer	285/45 R20 112Y XL	Eagle F1 Asymmetric 2 SUV			AO	531857		B	A)	70	***
01-02-15		Summer	285/40 R21 109Y XL	Eagle F1 Asymmetric 2 SUV			AO	531862		C	B)	71	**
01-02-15		Zimska	255/60 R18 108H	UG 8 Performance	✓	✓	AO	531847		C	C)	70	**
01-02-15		Zimska	285/45 R20 112V XL	UG 8 Performance	✓	✓	AO	531848		E	C)	70	**
A1														
01-06-10		Cjelogod.	215/45 R16 90V XL	Vector 4Seasons Gen-2	✓	✓	AO	532430		C	B)	69	***
A3														
01-06-12		Cjelogod.	205/55 R16 94V XL	Vector 4Seasons	✓	✓	AO	527589		C	C)	68	***
01-06-12		Cjelogod.	225/45 R17 94V XL	Vector 4Seasons	✓	✓	AO	527620		E	E)	69	*
A4														
01-09-15		Zimska	205/60 R16 92H	UltraGrip Performance Gen-1	✓	✓	AO	532413		E	C)	68	**
01-10-07	01-03-16	Cjelogod.	225/55 R16 99V XL	Vector 4Seasons	✓	✓	AO	523153		C	E)	69	*
A4 ALLROAD														
01-09-07		Cjelogod.	225/55 R17 101V XL	Vector 4Seasons	✓	✓	AO	526760		C	E)	70	*
A5														
01-09-15		Cjelogod.	225/50 R17 98V XL	Vector 4Seasons	✓	✓	AO	531849		B	C)	69	***
01-12-06	01-08-16	Cjelogod.	225/50 R17 98V XL	Vector 4Seasons	✓	✓	AO	523793		E	C)	69	*

¹ Početak proizvodnje vozila, ² Završetak proizvodnje vozila, ³ * = 0 - 33%, ** = 34 - 66%, *** = 67 - 100%. U pojedinim državama i godinama poslovni udio može biti različit. Dimenzije guma za prvu opremu koje su dostupne u vrijeme izdavanja, 2017.

¹ Početak proizvodnje vozila, ² Završetak proizvodnje vozila, ³ * = 0 - 33%, ** = 34 - 66%, *** = 67 - 100%. U pojedinim državama i godinama poslovni udio može biti različit. Dimenzije guma za prvu opremu koje su dostupne u vrijeme izdavanja, 2017.

Goodyear Audi



SOP ¹	EOP ²	SEZONA	DIMENZIJA	DEZEN GUMA	M+S	3PMSF	OZNAKA OE	ŠIFRA SAP	ŠIFRA SAP KOMBINACIJA PREDNJE - STRAŽNJE	OTPOR KOTRLJANJA	PRIJANJANJE NA MOKROJ PLOŠTINI	KATEGORIJA BUKE	VRIJEDNOST BUKE	POSLOVNI UDIO ³
A6														
01-11-10		Cjelod.	205/60 R16 96V XL	Vector 4Seasons Gen-2	✓	✓	A0	532431		B	C)	67	***
Q2														
01-08-16		Cjelod.	215/60 R16 95V	Vector 4Seasons Gen-2	✓	✓	A0	537894		C	B)	68	***
01-08-16		Cjelod.	215/55 R17 94V	Vector 4Seasons Gen-2	✓	✓	A0	537892		C	B)	69	***
Q3														
01-03-11		Cjelod.	235/55 R17 99V	Vector 4Seasons SUV	✓	✓	A0	526774		E	C)	67	***
Q7														
01-02-15		Zimska	255/60 R18 108H	UG 8 Performance	✓	✓	A0	531847		C	C)	70	**
01-02-15		Zimska	285/45 R20 112V XL	UG 8 Performance	✓	✓	A0	531848		E	C)	70	**

Goodyear VW



SOP ¹	EOP ²	SEZONA	DIMENZIJA	DEZEN GUMA	M+S	3PMSF	OZNAKA OE	ŠIFRA SAP	ŠIFRA SAP KOMBINACIJA PREDNJE - STRAŽNJE	OTPOR KOTRLJANJA	PRIJANJANJE NA MOKROJ PLOŠTINI	KATEGORIJA BUKE	VRIJEDNOST BUKE	POSLOVNI UDIO ³
GOLF														
01-07-12		Cjelod.	195/65 R15 91H	Vector 4Seasons	✓	✓		520457		E	E)	69	***
01-07-12		Cjelod.	195/65 R15 91H	Vector 4Seasons Gen-2	✓	✓		536086		B	C)	70	***
GOLF ALLTRACK														
01-07-12		Cjelod.	205/50 R17 93V XL	Vector 4Seasons	✓	✓		528746		C	C)	68	***
GBEETLE														
01-08-11		Cjelod.	215/60 R16 95V	Vector 4Seasons	✓	✓		537753		C	C)	69	***
01-08-11		Cjelod.	215/60 R16 95V	Vector 4Seasons	✓	✓		526787		C	E)	71	*
TIGUAN														
01-08-07	01-09-16	Cjelod.	215/60 R17 96H	Vector 4Seasons	✓	✓		523840		C	E)	72	*
01-08-07	01-09-16	Cjelod.	215/60 R17 96V	Vector 4Seasons	✓	✓		527463		C	C)	72	*
PASSAT														
01-01-05	01-07-15	Cjelod.	205/55 R16 94V XL	Vector 4Seasons	✓	✓		528769		C	C)	68	*
TOURAN														
01-07-03	01-07-15	Cjelod.	195/65 R15 91H	Vector 4Seasons	✓	✓		520457		E	E)	69	*
01-07-03	01-07-15	Cjelod.	205/55 R16 94V XL	Vector 4Seasons	✓	✓		528769		C	C)	68	*
01-07-03	01-07-15	Zimska	195/65 R15 95T XL	UltraGrip 8	✓	✓		522786		E	E)	68	*
CADDY														
01-07-04		Cjelod.	195/65 R15 91T	Vector 5+	✓	✓		517779		F	E)	69	*
01-07-04		Cjelod.	195/65 R15 95T XL	Vector 5+	✓	✓		517780		E	E)	70	*
01-07-04		Cjelod.	195/65 R15 95H XL	Vector 4Seasons Gen-2	✓	✓		533156		B	C)	70	***
01-07-04		Cjelod.	205/55 R16 94H XL	Vector 4Seasons Gen-2	✓	✓		533155		B	C)	70	***
01-07-04		Cjelod.	205/55 R16 94V XL	Vector 4Seasons	✓	✓		520461		E	E)	69	*
01-07-04		Zimska	205/55 R16 94H XL	UltraGrip 7+	✓	✓		519621		E	C)	67	***
TRANSPORTER T6														
01-07-15		Cjelod.	235/55 R17 103H XL	Vector 4Seasons Gen-2	✓	✓		533157		C	B)	69	***
TRANSPORTER T5														
01-01-03	01-07-16	Cjelod.	215/65 R16C 106/104T	Cargo Vector 2	✓	✓		566792		E	C)	70	*
01-01-03	01-07-16	Cjelod.	215/60 R17C 109T/104H	Cargo Vector 2	✓	✓		566791		E	C)	72	***
01-01-03	01-07-16	Cjelod.	235/55 R17 103H XL	Vector 4Seasons SUV	✓	✓		528084		E	C)	68	***
GOLF														
01-07-12		Cjelod.	195/65 R15 91H	Vector 4Seasons	✓	✓		520457		E	E)	69	***
01-07-12		Cjelod.	195/65 R15 91H	Vector 4Seasons Gen-2	✓	✓		536086		B	C)	70	***
GOLF ALLTRACK														
01-07-12		Cjelod.	205/50 R17 93V XL	Vector 4Seasons	✓	✓		528746		C	C)	68	***
GBEETLE														
01-08-11		Cjelod.	215/60 R16 95V	Vector 4Seasons	✓	✓		537753		C	C)	69	***
01-08-11		Cjelod.	215/60 R16 95V	Vector 4Seasons	✓	✓		526787		C	E)	71	*

¹ Početak proizvodnje vozila, ² Završetak proizvodnje vozila, ³ * = 0 - 33%, ** = 34 - 66%, *** = 67 - 100%. U pojedinim državama i godinama poslovni udio može biti različit. Dimenzije guma za prvu opremu koje su dostupne u vrijeme izdavanja, 2017.

¹ Početak proizvodnje vozila, ² Završetak proizvodnje vozila, ³ * = 0 - 33%, ** = 34 - 66%, *** = 67 - 100%. U pojedinim državama i godinama poslovni udio može biti različit. Dimenzije guma za prvu opremu koje su dostupne u vrijeme izdavanja, 2017.

Goodyear VW



SOP ¹	EOP ²	SEZONA	DIMENZIJA	DEZEN GUMA	M+S	3PMSF	OZNAKA OE	ŠIFRA SAP	ŠIFRA SAP KOMBINACIJA PREDNJE - STRAŽNJE	OTPOR KOTRLJANJA	PRIJANJANJE NA MOKROJ PLOŠTINI	KATEGORIJA BUKE	VRIJEDNOST BUKE	POSLOVNI UDIO ³
TIGUAN														
01-08-07	01-09-16	Cjelogod.	215/60 R17 96H	Vector 4Seasons	✓	✓		523840		C	E)	72	*
01-08-07	01-09-16	Cjelogod.	215/60 R17 96V	Vector 4Seasons	✓	✓		527463		C	C)	72	*
PASSAT														
01-01-05	01-07-15	Cjelogod.	205/55 R16 94V XL	Vector 4Seasons	✓	✓		528769		C	C)	68	*
TOURAN														
01-07-03	01-07-15	Cjelogod.	195/65 R15 91H	Vector 4Seasons	✓	✓		520457		E	E)	69	*
01-07-03	01-07-15	Cjelogod.	205/55 R16 94V XL	Vector 4Seasons	✓	✓		528769		C	C)	68	*
01-07-03	01-07-15	Zimska	195/65 R15 95T XL	UltraGrip 8	✓	✓		522786		E	E)	68	*
CADDY														
01-07-04		Cjelogod.	195/65 R15 91T	Vector 5+	✓	✓		517779		F	E)	69	*
01-07-04		Cjelogod.	195/65 R15 95T XL	Vector 5+	✓	✓		517780		E	E)	70	*
01-07-04		Cjelogod.	195/65 R15 95H XL	Vector 4Seasons Gen-2	✓	✓		533156		B	C)	70	***
01-07-04		Cjelogod.	205/55 R16 94H XL	Vector 4Seasons Gen-2	✓	✓		533155		B	C)	70	***
01-07-04		Cjelogod.	205/55 R16 94V XL	Vector 4Seasons	✓	✓		520461		E	E)	69	*
01-07-04		Zimska	205/55 R16 94H XL	UltraGrip 7+	✓	✓		519621		E	C)	67	***
TRANSPORTER T6														
01-07-15		Cjelogod.	235/55 R17 103H XL	Vector 4Seasons Gen-2	✓	✓		533157		C	B)	69	***
TRANSPORTER T5														
01-01-03	01-07-16	Cjelogod.	215/65 R16C 106/104T	Cargo Vector 2	✓	✓		566792		E	C)	70	*
01-01-03	01-07-16	Cjelogod.	215/60 R17C 109T/104H	Cargo Vector 2	✓	✓		566791		E	C)	72	***
01-01-03	01-07-16	Cjelogod.	235/55 R17 103H XL	Vector 4Seasons SUV	✓	✓		528084		E	C)	68	***

Goodyear Renault



SOP ¹	EOP ²	SEZONA	DIMENZIJA	DEZEN GUMA	M+S	3PMSF	OZNAKA OE	ŠIFRA SAP	ŠIFRA SAP KOMBINACIJA PREDNJE - STRAŽNJE	OTPOR KOTRLJANJA	PRIJANJANJE NA MOKROJ PLOŠTINI	KATEGORIJA BUKE	VRIJEDNOST BUKE	POSLOVNI UDIO ³
TWINGO														
15-04-14		Cjelogod.	165/65 R15 81T	Vector 4Seasons Gen-2	✓	✓		541671	531415	C	B)	67	***
15-04-14		Cjelogod.	185/60 R15 84T	Vector 4Seasons Gen-2	✓	✓		531415	541671	C	B)	67	***
CLIO														
01-07-12		Cjelogod.	185/65 R15 88H	Vector 4Seasons	✓	✓		520451		E	C)	69	***
01-01-13		Cjelogod.	195/55 R16 87H	Vector 4Seasons	✓	✓		520455		E	C)	69	*
CAPTUR														
01-01-13		Cjelogod.	205/60 R16 92H	Vector 4Seasons	✓	✓		524960		E	E)	70	***
KANGOO														
01-11-07	01-12-16	Cjelogod.	195/65 R15 91T	Vector 4Seasons	✓	✓		521190		E	E)	70	***
MEGANE														
01-09-16		Cjelogod.	205/55 R16 91H	Vector 4Seasons Gen-2	✓	✓		528938		C	B)	68	***
01-09-08	01-07-16	Cjelogod.	195/65 R15 91T	Vector 4Seasons	✓	✓		521190		E	E)	70	***
01-09-08	01-07-16	Cjelogod.	195/65 R15 91H	Vector 4Seasons	✓	✓		520457		E	E)	69	*
SCENIC														
01-06-16		Cjelogod.	195/55 R20 95H XL	Vector 4Seasons Gen-2	✓	✓		539679		B	B)	69	***
01-06-16		Zimska	195/55 R20 95H XL	UltraGrip Performance Gen-1	✓	✓		541541		C	B)	68	*
01-02-09	01-08-16	Cjelogod.	205/60 R16 96V XL	Vector 4Seasons	✓	✓		520463		C	E)	70	*
KADJAR														
01-03-15		Cjelogod.	215/60 R17 96H	Vector 4Seasons Gen-2	✓	✓		528947		B	B)	68	*
01-03-15		Cjelogod.	215/60 R17 96H	Vector 4Seasons	✓	✓		523840		C	E)	72	***
TALISMAN														
01-09-15		Cjelogod.	225/55 R17 101V	Vector 4Seasons	✓	✓		526760		C	E)	70	***
TRAFIC														
15-04-14		Cjelogod.	205/65 R16C 107/105T	Cargo Vector 2	✓	✓		562475		E	E)	72	***
15-04-14		Cjelogod.	215/65 R16C 106/104T	Cargo Vector 2	✓	✓		567760		E	C)	70	***
MASTER														
01-11-09		Cjelogod.	195/75 R16C 107/105R	Cargo Vector 2	✓	✓		567563		E	B)	69	*
01-11-09		Cjelogod.	235/65 R16C 115/113R	Cargo Vector	✓			543111		E	C)	73	***
TWINGO														
15-04-14		Cjelogod.	165/65 R15 81T	Vector 4Seasons Gen-2	✓	✓		541671	531415	C	B)	67	***
15-04-14		Cjelogod.	185/60 R15 84T	Vector 4Seasons Gen-2	✓	✓		531415	541671	C	B)	67	***
CLIO														
01-07-12		Cjelogod.	185/65 R15 88H	Vector 4Seasons	✓	✓		520451		E	C)	69	***
01-01-13		Cjelogod.	195/55 R16 87H	Vector 4Seasons	✓	✓		520455		E	C)	69	*
CAPTUR														
01-01-13		Cjelogod.	205/60 R16 92H	Vector 4Seasons	✓	✓		524960		E	E)	70	***

¹ Početak proizvodnje vozila, ² Završetak proizvodnje vozila, ³ * = 0 - 33%, ** = 34 - 66%, *** = 67 - 100%. U pojedinim državama i godinama poslovni udio može biti različit. Dimenzije guma za prvu opremu koje su dostupne u vrijeme izdavanja, 2017.

¹ Početak proizvodnje vozila, ² Završetak proizvodnje vozila, ³ * = 0 - 33%, ** = 34 - 66%, *** = 67 - 100%. U pojedinim državama i godinama poslovni udio može biti različit. Dimenzije guma za prvu opremu koje su dostupne u vrijeme izdavanja, 2017.

Goodyear Renault



SOP ¹	EOP ²	SEZONA	DIMENZIJA	DEZEN GUMA	M+S	3PMSF	OZNAKA OE	ŠIFRA SAP	ŠIFRA SAP KOMBINACIJA PREDNJE - STRAŽNJE	OTPOR KOTRLJANJA	PRIJANJANJE NA MOKROJ PLOŠTINI	KATEGORIJA BUKE	VRIJEDNOST BUKE	POSLOVNI UDIO ³
KANGOO														
01-11-07	01-12-16	Cjelogod.	195/65 R15 91T	Vector 4Seasons	✓	✓		521190		E	E)	70	***
MEGANE														
01-09-16		Cjelogod.	205/55 R16 91H	Vector 4Seasons Gen-2	✓	✓		528938		C	B)	68	***
01-09-08	01-07-16	Cjelogod.	195/65 R15 91T	Vector 4Seasons	✓	✓		521190		E	E)	70	***
01-09-08	01-07-16	Cjelogod.	195/65 R15 91H	Vector 4Seasons	✓	✓		520457		E	E)	69	*
SCENIC														
01-06-16		Cjelogod.	195/55 R20 95H XL	Vector 4Seasons Gen-2	✓	✓		539679		B	B)	69	***
01-06-16		Zimska	195/55 R20 95H XL	UltraGrip Performance Gen-1	✓	✓		541541		C	B)	68	*
01-02-09	01-08-16	Cjelogod.	205/60 R16 96V XL	Vector 4Seasons	✓	✓		520463		C	E)	70	*
KADJAR														
01-03-15		Cjelogod.	215/60 R17 96H	Vector 4Seasons Gen-2	✓	✓		528947		B	B)	68	*
01-03-15		Cjelogod.	215/60 R17 96H	Vector 4Seasons	✓	✓		523840		C	E)	72	***
TALISMAN														
01-09-15		Cjelogod.	225/55 R17 101V	Vector 4Seasons	✓	✓		526760		C	E)	70	***
TRAFIC														
15-04-14		Cjelogod.	205/65 R16C 107/105T	Cargo Vector 2	✓	✓		562475		E	E)	72	***
15-04-14		Cjelogod.	215/65 R16C 106/104T	Cargo Vector 2	✓	✓		567760		E	C)	70	***
MASTER														
01-11-09		Cjelogod.	195/75 R16C 107/105R	Cargo Vector 2	✓	✓		567563		E	B)	69	*
01-11-09		Cjelogod.	235/65 R16C 115/113R	Cargo Vector	✓			543111		E	C)	73	***

Goodyear Fiat



SOP ¹	EOP ²	SEZONA	DIMENZIJA	DEZEN GUMA	M+S	3PMSF	OZNAKA OE	ŠIFRA SAP	ŠIFRA SAP KOMBINACIJA PREDNJE - STRAŽNJE	OTPOR KOTRLJANJA	PRIJANJANJE NA MOKROJ PLOŠTINI	KATEGORIJA BUKE	VRIJEDNOST BUKE	POSLOVNI UDIO ³
TIPO														
01-09-15		Cjelogod.	205/55 R16 94V XL	Vector 4Seasons Gen-2	✓	✓		542030		C	B)	68	***
01-09-15		Cjelogod.	225/45 R17 94V XL	Vector 4Seasons Gen-2	✓	✓		542029		C	B)	69	***
500L TREKKING														
01-07-12		Cjelogod.	205/55 R16 91H	Vector 4Seasons	✓	✓		530817		E	E)	69	***
01-07-12		Cjelogod.	225/45 R17 94V XL	Vector 4Seasons	✓	✓		520346		E	E)	71	***
PANDA														
01-11-11		Cjelogod.	185/65 R15 88H	Vector 4Seasons Gen-2	✓	✓		544335		C	B)	69	*
PANDA CROSS														
01-11-11		Cjelogod.	185/65 R15 88H	Vector 4Seasons	✓	✓		520451		E	C)	69	***
DOBLO														
01-12-09		Cjelogod.	195/60 R16C 99/97H	Vector 4Seasons	✓	✓		563683		E	B)	70	***
01-12-09		Zimska	195/65 R15 95T XL	UltraGrip 8	✓	✓		522786		E	E)	68	***
01-12-09		Zimska	195/60 R16C 99/97T	UltraGrip 8	✓	✓		570858		E	C)	70	***
FIORINO														
01-10-07		Zimska	185/65 R15 88T	UltraGrip 8	✓	✓		530625		E	E)	68	***

Goodyear Peugeot



SOP ¹	EOP ²	SEZONA	DIMENZIJA	DEZEN GUMA	M+S	3PMSF	OZNAKA OE	ŠIFRA SAP	ŠIFRA SAP KOMBINACIJA PREDNJE - STRAŽNJE	OTPOR KOTRLJANJA	PRIJANJANJE NA MOKROJ PLOŠTINI	KATEGORIJA BUKE	VRIJEDNOST BUKE	POSLOVNI UDIO ³
2008														
01-02-13		Cjelogod.	195/60 R16 89H	Vector 4Seasons	✓	✓		529006		C	C)	68	***
01-02-13		Cjelogod.	205/50 R17 89V	Vector 4Seasons	✓	✓		529007		C	C)	68	***
308														
01-06-13		Cjelogod.	205/55 R16 94V XL	Vector 4Seasons	✓	✓		528790		E	E)	69	***

¹ Početak proizvodnje vozila, ² Završetak proizvodnje vozila, ³ * = 0 - 33%, ** = 34 - 66%, *** = 67 - 100%. U pojedinim državama i godinama poslovni udio može biti različit. Dimenzije guma za prvu opremu koje su dostupne u vrijeme izdavanja, 2017.

¹ Početak proizvodnje vozila, ² Završetak proizvodnje vozila, ³ * = 0 - 33%, ** = 34 - 66%, *** = 67 - 100%. U pojedinim državama i godinama poslovni udio može biti različit. Dimenzije guma za prvu opremu koje su dostupne u vrijeme izdavanja, 2017.

Goodyear Opel



SOP ¹	EOP ²	SEZONA	DIMENZIJA	DEZEN GUMA	M+S	3PMSF	OZNAKA OE	ŠIFRA SAP	ŠIFRA SAP KOMBINACIJA PREDNJE - STRAŽNJE	OTPOR KOTRLJANJA	PRIJANJANJE NA MOKROJ PLOŠTINI	KATEGORIJA BUKE	VRIJEDNOST BUKE	POSLOVNI UDIJ ³
ADAM														
01-01-13		Cjelagod.	185/65 R15 88T	Vector 4Seasons Gen-2	✓	✓		531864		C	B)	69	***
01-01-13		Cjelagod.	195/55 R16 87H	Vector 4Seasons Gen-2	✓	✓		531863		C	B)	68	***
CORSA														
01-10-14		Cjelagod.	185/65 R15 88T	Vector 4Seasons Gen-2	✓	✓		531864		C	B)	69	***
01-10-14		Cjelagod.	195/55 R16 87H	Vector 4Seasons Gen-2	✓	✓		531863		C	B)	68	***
MERIVA														
01-04-10		Cjelagod.	195/65 R15 91T	Vector 4Seasons	✓	✓		521190		E	E)	70	*
01-04-10		Cjelagod.	195/65 R15 91H	Vector 4Seasons	✓	✓		520457		E	E)	69	*
01-04-10		Cjelagod.	205/55 R16 91H	Vector 4Seasons	✓	✓		527542		E	E)	69	*
ASTRA														
01-10-09		Cjelagod.	205/60 R16 92H	Vector 4Seasons	✓	✓		524960		E	E)	70	***
01-10-09		Cjelagod.	215/60 R16 95H	Vector 4Seasons	✓	✓		523860		C	E)	71	***
01-10-09		Cjelagod.	205/55 R16 91H	Vector 4Seasons	✓	✓		527542		E	E)	69	*
01-10-09		Cjelagod.	205/55 R16 91V	Vector 4Seasons Gen-2	✓	✓		535773		C	C)	71	***
01-10-09		Cjelagod.	225/50 R17 94V	Vector 4Seasons	✓	✓		524582		E	C)	70	***
INSIGNIA														
01-03-17		Cjelagod.	225/55 R17 97V	Vector 4Seasons Gen-2	✓	✓		539523		B	B)	69	*
01-10-08		Cjelagod.	215/60 R16 95H	Vector 4Seasons	✓	✓		523860		C	E)	71	*
01-10-08		Cjelagod.	225/50 R17 98H XL	Vector 4Seasons	✓	✓		523134		C	C)	70	***
MOKKA														
01-06-12		Cjelagod.	215/60 R17 96V	Vector 4Seasons	✓	✓		527463		C	C)	72	***
VIVARO														
01-09-14		Zimska	205/65 R16C 107/105T	Cargo UltraGrip 2	✓	✓		560260		C	C)	71	*



Užici na snijegu započinju vožnjom.



UltraGrip Performance Gen-1
Vrhunsko prijanjanje na snijegu i ledu.*



GOODYEAR

¹ Početak proizvodnje vozila, ² Završetak proizvodnje vozila, * = 0 - 33%, ** = 34 - 66%, *** = 67 - 100%. U pojedinim državama i godinama poslovni udio može biti različit. Dimenzije guma za prvu opremu koje su dostupne u vrijeme izdavanja, 2017.

* U usporedbi sa sljedećom najboljom konkurentskom gumom na testu. Testiranje je u prosincu 2014. i siječnju 2015. prema narudžbi korporacije Goodyear Dunlop proveo TÜV SÜD Product Service GmbH. Testirane gume: Goodyear UltraGrip Performance Gen-1, Bridgestone Blizzak LM32-S, Conti WinterContact TS 850, Michelin Alpin 5, Pirelli Winter SottoZero 3; dimenzija guma: 225/50 R17 98V XL; vozilo na testu: BMW 318 d i 320 d; mjesto testiranja: Mireval (F), Saariselkä (Fin), Montpellier (F), Garching (D); izvještaj broj 713051336-01G objavljen je na <https://www.goodyear.eu/content/dam/gdyu/page-assets/homepage/tire-test-reports/TUV-SUD-Tire-Test-2015-Report-No-713051336-01G.pdf>.



Ne dopustite, da bi pnevmatike krojile vaše potovalne načrte.



Vector 4Seasons
Vrhunska učinkovitost kočenja u svim vremenskim uvjetima*

TESTED BY*



GOODYEAR

* U usporedbi sa sljedećom najboljom konkurentskom gumom na testu. Testiranje je u kolovozu 2017 prema narudžbi korporacije Goodyear Dunlop proveo TÜV SÜD Product Service GmbH. Testirane gume: Vector 4Seasons Gen-2, Michelin Cross Climate+, Continental AllSeason Contact, Pirelli Cinturato All Season, Vredestein Quatrac 5.; dimenzija guma: 205/55 R16; vozilo na testu: VW Golf VII; mjesto testiranja: Colmar Berg (LUX), Wittlich (D), Papenburg (D); izvještaj broj 713112421 objavljen je na <https://www.goodyear.eu/content/dam/gydu/page-assets/homepage/tire-test-reports/TUV-SUD-Tire-Test-2017-Report-No-713112421-Goodyear-Vector-4Seasons-Gen2.pdf>

Goodyear kao prva oprema vozila drugih marki

MODEL	SOP ¹	EOP ²	SEZONA	DIMENZIJA	DEZEN GUMA	M+S	SPMSF	OZNAKA OE	ŠIFRA SAP	ŠIFRA SAP KOMBINACIJA PREDNJE - STRAŽNJE	OTPOR KOTRLJANJA	PRILJANJE NA MOKROJ PLOŠTINI	KATEGORIJA BUKE	VRJEDNOST BUKE	POSLOVNI UDIO ³
-------	------------------	------------------	--------	-----------	------------	-----	-------	-----------	-----------	--	------------------	------------------------------	-----------------	----------------	----------------------------



CITROËN

DS3	01-12-09		Cjelogod.	195/55 R16 87H	Vector 4Seasons	✓	✓		520455		E C)	69 *			
DS3	01-12-09		Cjelogod.	205/55 R16 94V XL	Vector 4Seasons	✓	✓		528790		E E)	69 ***			
C3	01-09-16		Cjelogod.	195/65 R15 91H	Vector 4Seasons Gen-2	✓	✓		528934		C B)	68 *			
C3	01-09-16		Cjelogod.	205/55 R16 94V XL	Vector 4Seasons	✓	✓		528790		E E)	69 ***			
C3	01-09-09		Cjelogod.	185/65 R15 88H	Vector 4Seasons	✓	✓		520451		E C))	69 ***			
C3	01-09-09		Cjelogod.	195/55 R16 87H	Vector 4Seasons	✓	✓		520455		E C)	69 *			
C4 PICASSO	01-03-13		Cjelogod.	205/60 R16 92H	Vector 4Seasons	✓	✓		524960		E E))	70 *			
C4 PICASSO	01-03-13		Cjelogod.	195/55 R16 87H	Vector 4Seasons	✓	✓		520455		E C)	69 *			
C4 PICASSO	01-03-13		Cjelogod.	205/55 R16 94V XL	Vector 4Seasons	✓	✓		528790		E E)	69 ***			

Jeep

RENEGADE TRAIL HAWK	19-09-14		Cjelogod.	215/60 R17 96V	Vector 4Seasons	✓	✓		527463		C C))	72 ***			
RENEGADE TRAIL HAWK	19-09-14		Cjelogod.	215/60 R17 96V	Vector 4Seasons	✓	✓		527463		C C))	72 ***			



COLT	01-07-02	01-07-12	Zimska	195/50 R15 82H	Eagle UltraGrip GW-3	✓	✓		509481		E E)	66 *			
FUSO	01-01-97		Zimska	205/70 R15C 106/104R	Cargo UltraGrip 2	✓	✓		560259		E C)	70 *			



Rolls-Royce®

PHANTOM	01-02-03		Zimska	255/50 R21 106H R0F	UG Performance 2	✓	✓	*	524781		E C)	67 *			
---------	----------	--	--------	---------------------	------------------	---	---	---	--------	--	-------	------	--	--	--



IBIZA	01-03-17		Cjelogod.	185/65 R15 88V	Vector 4Seasons Gen-2	✓	✓		539109		C B))	69 *			
LEON	01-02-12		Cjelogod.	195/65 R15 91H	Vector 4Seasons Gen-2	✓	✓		536086		B C))	70 ***			
LEON	01-02-12		Cjelogod.	205/50 R17 93V XL	Vector 4Seasons	✓	✓		528746		C C)	68 ***			
ATECA	01-04-16		Cjelogod.	215/60 R16 95V	Vector 4Seasons Gen-2	✓	✓	AO	537894		C B)	68 ***			
ATECA	01-04-16		Cjelogod.	215/55 R17 94V	Vector 4Seasons Gen-2	✓	✓	AO	537892		C B)	69 ***			

¹ Početak proizvodnje vozila, ² Završetak proizvodnje vozila, ³ * = 0 - 33%, ** = 34 - 66%, *** = 67 - 100%. U pojedinim državama i godinama poslovni udio može biti različit. Dimenzije guma za prvu opremu koje su dostupne u vrijeme izdavanja, 2017.

Goodyear kao prva oprema vozila drugih marki

MODEL	SOP ¹	EOP ²	SEZONA	DIMENZIJA	DEZEN GUMA	M+S	3PMSF	OZNAKA OE	ŠIFRA SAP	ŠIFRA SAP KOMBINACIJA PREDNJE - STRAŽNJE	OTPOR KOTRLJANJA	PRANJANJE NA MIKROJU POUVRINI	KATEGORIJA BUKE	VRIJEDNOST BUKE	POSLOVNI UDIJ ³
-------	------------------	------------------	--------	-----------	------------	-----	-------	-----------	-----------	--	------------------	-------------------------------	-----------------	-----------------	----------------------------



FORTWO	01-04-14		Cjelogod.	165/65 R15 81T	Vector 4Seasons Gen-2	✓	✓		541671	531415	C	B)	67	***
FORTWO	01-04-14		Cjelogod.	185/60 R15 84T	Vector 4Seasons Gen-2	✓	✓		531415	541671	C	B)	67	***
FORFOUR	01-01-04	01-07-06	Zimska	195/50 R15 82H	Eagle UltraGrip GW-3	✓	✓		509481		E	E)	66	*



MODEL S	01-06-12		Cjelogod.	245/45 R19 98W SCT	Eagle Touring	✓		T0	543064		C	B)	71	*
---------	----------	--	-----------	--------------------	---------------	---	--	----	--------	--	---	---	---	----	---

¹ Početak proizvodnje vozila, ² Završetak proizvodnje vozila, ³ * = 0 - 33%, ** = 34 - 66%, *** = 67 - 100%. U pojedinim državama i godinama poslovni udio može biti različit. Dimenzije guma za prvu opremu koje su dostupne u vrijeme izdavanja, 2017.

Goodyear Dunlop Sava Tires d.o.o.
Škofjeloška c. 6
4000 Kranj, Slovenija

Telefon
+386 (0)4 2077 000

Telefaks
+386 (0)4 2077 500

www.goodyear.hr



Slijedite nas: [Facebook](#) / [Instagram](#) / [Twitter](#)



Pogledajte nas: [YouTube](#)



Molimo da se s pitanjima o dostupnosti guma obratite svom lokalnom zastupniku za Goodyear.

Podaci u ovom materijalu bili su važeći na dan kad je izdan.
Svrstavanje u kategorije može se razlikovati od dimenzije do dimenzije pojedine gume. Za detaljnije i ažurirane podatke obratite se svom prodavaču ili posjetite www.goodyear.eu

